25 gr.

25 gr.

GONIEC KRAKOWSKI

CENY OGŁOSZEŃ: Po tekście 1 mm w 2 szpaltach (szerokość szpalty 45 mm) po 72 grosze. Dla poszukujących pracy po 20 groszy. „Marginesowe" po złotych 3.— za 1 mm w 1 szpalcie (szerokość szpalty 45 mm).

Rok V. | Nr. 255.

Kraków, niedziela 31 października/poniedziałek 1 listopada 1943

Nie zamówione przez Redakcję rękopisy będą zwracane autorom jedynie przy dołączaniu porta zwrotnego Prenumerata miesięczna 6.— Zł., z odnoszeniem do domu 6.30 Zł. W Rzeszy z dopłatą porta 7.50 Zł W Gen. Gub tylko prenumerata przez urzędy pocztowe Konto czekowe: Warszawa 658.

Anglosasi kapitulują przed żądaniami Sowietów.

Aktywność angielskich komunistów przybiera na sile. — Hore Belisha „adwokatem" interesów sowieckich.

Berlin, 30 października. **W obecnej chwili, jak podkreślają w berlińskich kołach politycznych, prowadzi się systematyczną akcję, mającą na celu przygotowanie światowej opinji publicznej na ustępstwa anglo-amerykańskie wobec Związku Sowieckiego.**

Po ujawnieniu przez wszystkie wielkie dzienniki brytyjskie i amerykańskie w sprawozdaniach z Moskwy **żądania sowieckiego w kierunku uzyskania dostępu do morza Egejskiego**, były angielski minister wojny Hore Belisha w oświadczeniu, rozpowszechnionem przez agencję Reutera występuje w charakterze adwokata interesów sowieckich w zakresie baz. Hore Belisha propaguje myśl, że konieczność zapewnienia sobie bezpieczeństwa przez Sowiety dałaby się zrealizować przez zastosowanie zasady, według której także mocarstwu morskiemu można odstępować bazy nie naruszając w ten sposób, jego zdaniem, karty Atlantyckiej.

Z tego względu zaleca on wywarcie wpływu na państwa sąsiadujące z Rosją Sowiecką w tym kierunku, aby zrezygnowały z „praw wojskowych do pewnych strategicznie ważnych punktów" na korzyść Związku Sowieckiego. Niezbyt przekonywująco brzmiące twierdzenie, jakoby nie musiało to z konieczności zagrozić narodowej niezależności tych państw, stara się Hore Belisha poprzeć tym argumentem, iż państwa te także w swoim własnym interesie powinny „zrezygnować z pewnych aspektów swej suwerenności".

W ten sposób na całej linji politycznej zaznacza się coraz wyraźniej odwrót Anglo-Amerykanów, który Związek Sowiecki usilnie przyspiesza przez wysunięte z naciskiem żądanie utworzenia jakiegoś frontu w zachodniej Europie.

Spotkanie ministrów spraw zagranicznych w Moskwie daje okazję do nasilenia akcji komunistycznej wśród angielskich sfer robotniczych.

„Daily Worker" czyni daleko idące wysiłki w kierunku przekonania brytyjskiej opinji publicznej o konieczności uwzględnienia żądań sowieckich wysuwanych pod adresem Anglji i Stanów Zjednoczonych.

Wśród szerokich rzesz społeczeństwa Wielkiej Brytanji wzrasta zaniepokojenie spowodu stanowiska rządu,

jakie ten zajął w odniesieniu do najbardziej aktualnych zagadnień polityki socjalnej. Między innemi słyszy się usilne życzenia w sprawie wymiany „reakcyjnych ministrów" w gabinecie Churchilla. Ociąganie się z urzeczywistnieniem socjalnego planu Beveridgea pociągnęło za sobą interpelację w Izbie Gmin pod adresem rządu, które jednakże Churchill odparł z chłodem. **Stanowisko to przyjęła Labour Party oraz komuniści jako nowy dowód antyspołecznego nastawienia premjera.** Jak mówią w kołach poinformowanych, **Churchill zamierza zmienić kilku członków swego gabinetu, aby tem samem uspokoić lewicę** w związku z utworzeniem przez rząd projektowanego ministerstwa odbudowy. Ma to być niejako plasterek na otwartą ranę zagadnień społeczno politycznych z powodu nieurzeczywistnienia planu Beveridgea.

Coraz to większe odnosi się wrażenie, że koła dyplomatyczne poszczególnych państw neutralnych śledzą z wielką skrupulatnością przebieg konferencji moskiewskiej.

Istnieją niewątpliwie obawy, że Eden i Hull przyznają Sowietom daleko idące koncesje nie tylko pod względem bolszewickich roszczeń terytorjalnych w Europie wschodniej i południowo-wschodniej, ale i na terenie morza Śródziemnego.

Panuje np. przekonanie, że Sowieci stawiają żądania konkretne, przewidujące m. in. oddanie pewnego punktu oparcia nad Bosforem, przyczem krążą pogłoski o Gallipoli. **W kołach zbliżonych do poselstwa Stanów Zjednoczonych mówi się o tem, że Sowieci powołują się na umowę angielsko-portugalską w sprawie Azorów,** aby stąd wymusić uprawnienie do podobnej umowy sowiecko-tureckiej. Miałaby ona iść w tym kierunku, że

na czas trwania wojny otrzymaliby Sowieci pewne uprawnienia w Gallipoli,

by módz tam zorganizować punkt oparcia, przyczem na razie przyrzec by mieli opróżnienie tego punktu oparcia po zakończeniu się wojny. W związku z tem wpływają tu **informacje o stale wzrastającej propagandzie komunistycznej na terenie całej Afryki północnej.** Zarówno w Kairze, gdzie obecnie uruchamia się poselstwo sowieckie, jak i szczególnie w Marokku, Algierze i Tunisie zaobserwować można skuteczną propagandę komunistyczną między ludnością tubylczą, która spotyka się ze słabym jedynie oporem ze strony Anglików i Amerykanów, podczas gdy **zwolennicy De Gaulle'a popierają ją otwarcie.** Krążą domysły, że i tu już poczyniono koncesje na rzecz roszczeń sowieckich.

Zdrada Anglji wobec małych narodów.

Sofja, 30 października. **Pisząc o losie małych narodów, jaki im zgotowały Sowiety i Anglo-Amerykanie, bułgarski dziennik „Dnes" uważa, że Polska jest w tym względzie najlepszym przykładem.**

Zamiast przyjąć pokojowe propozycje Hitlera — Polskę przekonano, że demokracje udzielą jej ochrony, natomiast **obecnie „Times" wysuwa propozycję wydania Polski na łup Moskwy.** Jeśli tej miary dziennik co „Times" pozwala sobie połowę ludności pewnego kraju oddać w podarunku innemu krajowi, to jest to wyraźnym symptomem faktycznej choroby, przyczem najbardziej zagrożonemi tą „angielską chorobą" są małe narody, a zwłaszcza te, które stanęły pod opieką demokracyj.

Dziennik nawołuje małe narody do walki o nową Europę u boku Niemiec, bowiem Niemcy są jedynym wałem ochronnym przeciw urzeczywistnieniu projektów anglo-amerykańskich.

Wiarę w pewnego rodzaju uszlachetnienie bolszewików, jaką można zauważyć zwłaszcza u Anglosasów, należałoby zaliczyć do rzędu nieuleczalnej manji oszukiwania samego siebie. Tak ironizuje poczytny dziennik „Turan Sanomat" w artykule wstępnym, omawiającym odnośne głosy z Anglji i Ameryki. Mówią tam, że bolszewicy uznali wartość życia ludzkiego, jak popieranie kultury, swobody wiary i tym podobne pojęcia, wobec czego anglosascy teolodzy nie widzą nawet ideologicznej różnicy pomiędzy bolszewizmem i chrześcijaństwem. Niektórzy mężowie stanu w zachodnich mocarstwach zapewniają nawet, że Związek Sowiecki jest wprost „gwarantem sprawiedliwej kuratelі nad światem i najodpowiedniejszym strażnikiem przyszłej polityki pokojowej"...

Zrozumiałem jest, oświadcza dalej dziennik, że **niema takiego Europejczyka, któryby uwierzył w tę naciąganą charakterystykę Sowietów,** ponieważ urąga ona rzeczywistości. Jeżeli faryzeuszostwo polityki moskiewskiej nie wystąpiło dotychczas dostatecznie jasno na światło dzienne, to przekonamy się o tem w najbliższym czasie czarno na białem i to jeszcze z podpisem anglosaskich pełnomocników. Władcy moskiewscy uczynią wszelkie starania, celem możliwie jak najszybszego zadania małym państwom i narodom „bolszewickiego ciosu z łaski".

Dziennik angielski polemizuje z krytyką amerykańską.

Lizbona, 30 października. **Do jakiego stopnia krytyka senatorów amerykańskich, którzy powrócili z terenów wojennych, dotknęła Anglję, wynika z ostrego stanowiska, zajętego przez londyński „Sunday Dispatch", który Stanom Zjednoczonym wylicza, co Anglja i jej imperjum dotychczas złożyły na ołtarzu wojny oraz jak mało z z drugiej strony dokonały dotychczas amerykańskie siły zbrojne.**

„Sunday Dispatch" podkreśla, iż mimo stosunkowo nieznacznego kontyngentu wojsk amerykańskich w czasie operacji na terenie północnej Afryki, obszar ten dzisiaj znajduje się pod polityczną i gospodarczą kontrolą Amerykanów. Fakt ten potwierdza, iż **Stany Zjednoczone uzurpowały sobie przywilej politycznej i gospodarczej eksploatacji północnej Afryki.** Powodów opozycji brytyjskiej przeciwko krytyce senatorów amerykańskich szukać należy nietylko w zadraśnionej dumie narodowej Anglików, jest przedewszystkiem w coraz natarczywiej powtarzanych żądaniach Waszyngtonu, iż Anglja winna zaangażować się na Pacyfiku przeciwko Japonji o wiele znaczniejszemi siłami, aniżeli dotychczas. **Chociaż Churchill na konferencji w Quebec przyrzekł Rooseveltowi pełne poparcie Wielkiej Brytanji na Pacyfiku, to jednakowoż szerokie i wpływowe koła Anglji nie chcą dopuścić do tego, by Wielka Brytanja postawiła do dyspozycji znaczniejsze kontyngenty do walki przeciwko Japonji, podczas gdy sama prowadzi jeszcze z Niemcami walkę na śmierć i życie.**

Nastroje te znalazły swój oddźwięk w specjalnym artykule „Sunday Dispatch", skierowanym pod adresem Stanów Zjednoczonych.

Niesnaski między aljantami.

Genewa, 30 października. Ataki, skierowane w Stanach Zjednoczonych przeciwko Churchillowi i rządowi angielskiemu, są powodem zamieszczenia komentarza w dzienniku „Daily Mail", w którym pismo to zwraca się przeciwko propozycji, by Churchill znowu pojechał do Ameryki.

Dziennik stwierdza, że dotąd już pięć razy był w Stanach Zjednoczonych i dla tego też czas jest najwyższy, aby Roosevelt odwzajemnił się swą wizytą. Niesłusznie też — zdaniem dziennika — zarzuca się Anglikom ich akcent, wyśmiewając się z nich. Istotnie bowiem mówią Anglicy po angielsku, a akcent jest właściwością wymowy amerykańskiej. Wreszcie zwraca się to pismo przeciwko pisarzowi czungkingchińskiemu Lin Yutandowi, zamieszkującemu w Nowym Jorku, który ustawicznie atakuje Churchilla grożąc mu, że przyjdzie dzień, kiedy Chiny prowadzić będą wojnę przeciwko Anglji z powodu Hongkongu.

Podziękowanie Niemiec dla rządu hiszpańskiego.

Madryt, 30 października. Ambasador niemiecki dr Dieckhoff odwiedził w piątek hiszpańskiego ministra spraw zagranicznych Jordanę celem wyrażenia mu podziękowania rządu Rzeszy za wzorowe przeprowadzenie wymiany rannych niemieckich i brytyjskich przez władze hiszpańskie w Barcelonie

Rząd Rzeszy uznał prowizoryczny rząd „wolnych Indyj".

Berlin, 30 października. Przywódca hinduskiego ruchu wolnościowego Subhas Chandra Bose zakomunikował rządowi Rzeszy, że pod jego przewodnictwem został utworzony prowizoryczny rząd „wolnych Indyj".

Minister spraw zagranicznych Rzeszy von Ribbentrop w depeszy do prezydenta Bose wyraził uznanie ze strony rządu Rzeszy, a równocześnie przesłał prowizorycznemu rządowi „wolnych Indyj" najszczersze życzenia rządu Rzeszy i narodu niemieckiego szczęśliwej przyszłości.

Wielkoduszny dar rządu japońskiego.

Manila, 30 października. Rząd japoński z okazji utworzenia republiki filipińskiej w dniu 14 października, złożył nowemu rządowi Filipin dar w postaci 20.000 worków ryżu, który został wręczony przez ambasadę japońską.

Rząd filipiński otrzymał jeszcze dalsze podarunki, mianowicie 3 tony chininy i miljon stóp kwadratowych tkanin bawełnianych.

Uroczyste zakończenie sesji japońskiego parlamentu.

Tokio, 30 października. W dniu 28 października odbyło się uroczyste końcowe posiedzenie 83 nadzwyczajnej sesji parlamentu, w którym wzięli udział premjer Tojo, członkowie rządu oraz wszyscy posłowie obydwu izb parlamentarnych.

Uroczystość zakończyła się odczytaniem reskryptu cesarskiego przez premjera Tojo. Reskrypt ten zawierał również ustęp o zamknięciu obecnej sesji parlamentu.

W dwóch dniach zniszczono 314 czołgów sowieckich.

Berlin, 30 października. Jak donosi niemieckie biuro informacyjne, w czasie walk obronnych i zaczepnych na froncie wschodnim w dniach 27 i 28 października wojska niemieckie zniszczyły ogółem 314 czołgów sowieckich.

Oświadczenie premjera Tojo.

Tokio, 30 października. **Z okazji zamknięcia 83 sesji parlamentu złożył premjer japoński oświadczenie, w którem dał wyraz niezłomnej decyzji narodu japońskiego do zbudowania wielko-wschodnio-azjatyckiej strefy dobrobytu.**

Rząd japoński niezwłocznie przystąpi obecnie do wykonania różnych zabiegów z dziedziny polityki państwowej, które uchwalił parlament. **Miljard Azjatów wschodnich zdecydowany jest zniszczyć Anglo-Amerykanów przy użyciu sił ducha i materjału wspólnie z Japonją i stworzyć Azję Wschodnią dla ludności wschodnio-azjatyckiej.** Narody wschodnio-azjatyckie zespolone są obecnie ze sobą więzami spiżowemi. W taki sposób coraz bardziej wzmaga się pewność zwycięstwa. Przyczyni się ona do dalszego spotęgowania współpracy ze sprzymierzeńcami, a w najściślejszej współpracy z nimi zniszczy wroga z wszelką pewnością.

S. Ch. Bose, szef prowizorycznego wolnego rządu indyjskiego, opublikował deklarację, w której wyraża podziękowanie i uznanie narodu indyjskiego dla premjera japońskiego Tojo za życzliwość, z jaką ten odnosi się do sprawy indyjskiej oraz za jego historyczne słowa, wypowiedziane w dniu 25 października na posiedzeniu parlamentu.

W deklaracji powiedziano między innemi: Naród indyjski odczuwa głęboką wdzięczność dla premjera za jego osobiste zainteresowanie się i sympatję, okazywaną w sprawie niepodległości Indyj, czego składa on ciągle nowe dowody. Na polu walki naród indyjski **złożył praktyczny dowód swej wdzięczności.**

Z frontu wschodniego.

Berlin, 30 października. Z dobrze poinformowanych źródeł dowiaduje się agencja „Telepress“ następujących szczegółów o walkach na froncie wschodnim:

Na południe i na północ od Homla bolszewicy ponownie podjęli dalsze próby przełamania linij, rzucając do akcji znaczne oddziały piechoty, wspierane przez pojedyńcze grupy broni pancernej oraz przez silne zespoły sztormowników. Przy niesłychanie skutecznem poparciu niemieckich eskadr bojowych i myśliwskich wojska niemieckie zdołały osiągnąć znamienny sukces obronny. W toku natychmiast przeprowadzonych kontrataków zdołano oczyścić trzy włamania bolszewików, a czwarte włamanie powstrzymano i skutecznie odcięto. Podczas gdy na tym odcinku walki trwają jeszcze nadal, skoncentrowanym ogniem wojsk niemieckich rozbito dalsze oddziały bolszewickie, zajmujące pozycje do natarcia.

Po dotkliwych stratach, poniesionych w walkach dnia porzedniego, bolszewicy nie podjęli swoich wielkich ataków w rejonie na zachód od Kryczewa, natomiast w wyniku jednej z niemieckich akcyj wypadowych oczyszczono dawne miejsce włamania. Przeprowadzony na obydwu skrzydłach atak, mimo zaciętego oporu bolszewików uwieńczony był pełnym skutkiem. Zabrano do niewoli ponad tysiąc jeńców, a ponadto zdobyto 13 dział piechoty, pięć ciężkich dział szturmowych oraz wiele innej ciężkiej broni piechoty. Na polu walki stwierdzono przeszło 2.400 poległych bolszewików.

Z rejonu na zachód od Smoleńska nie nadeszły sprawozdania o większych działaniach bojowych. Bolszewicy rozpoczęli tu przegrupowania swoich sił. Kilka wypadów sowieckich na południowy zachód od Wielkich Łuków zdołano krwawo odeprzeć częściowo w przeciwwypadzie. Doszło przytem kilkakrotnie do zaciętych walk wręcz przy użyciu granatów ręcznych i białej broni. Również po obu stronach Newla załamało się kilka wypadów sowieckich mniejszych rozmiarów.

Na północnym odcinku w czasie uwieńczonego sukcesem przedsięwzięcia niemieckich oddziałów szturmowych zwinięto silnie rozbudowany i umocniony odcinek bojowy Sowietów na szerokości dwóch kilometrów. Wzięto przytem do niewoli około 400 jeńców, wysadzono w powietrze wiele ciężkiej broni i zagarnięto obfitą zdobycz, głównie w broni automatycznej. Także i tutaj bolszewicy ponieśli bardzo ciężkie krwawe straty.

Mimo, że w szalejącej już od tygodni wielkiej bitwie na południowym odcinku bolszewicy ponieśli wprost potworne straty w zabitych, rannych i materjale, również wczoraj rzucali do walki ponownie wszystkie stojące jeszcze do dyspozycji i prowizorycznie uzupełnione siły, celem powtórzenia próby przy pomocy bezwzględnego szafowania masami wojsk okrążenia w kotle poważnych sił niemieckich i zwinięcia w ten sposób południowego skrzydła. Niedoceniając absolutnie niemieckiej siły oporu, rzucali oni przytem naprzód swoje formacje do nieskoordynowanych wypadów i bez dostatecznego ubezpieczenia flankowego, co byli zmuszeni przypłacić ponownemi bardzo ciężkiemi stratami zarówno w rejonie Melitopola, jak i w kolanie Dniepru i koło Krzywego Rogu. Straty te dzięki taktycznej zwinności dowództwa niemieckiego i górującej taktyce bojowej formacyj niemieckich przewyższają wielokrotnie straty ustępujących pod względem cyfrowym wojsk niemieckich.

Wbrew temu faktowi, potwierdzającemu się nieustannie od pierwszych dni ofensywy bolszewickiej, propaganda bolszewicka nie omieszkuje operować rzekomemi stratami niemieckiemi w ludziach i materjale. Dane te zarówno w szczególe, jak i w ogólności wkraczają w dziedzinę fantazji, co więcej, przewyższają łączną siłę walczących tam z bolszewikami formacyj niemieckich. To samo odnosi się również do cyfr zdobyczy bolszewickiej, które w każdym razie zostały opublikowane dopiero w ostatnich dniach i które mają wywołać wrażenie, jakoby bolszewikom udało się istotnie osłabić niemiecki potencjał wojenny. W rzeczywistości jednak swój każdy zysk terenowy opłacili bolszewicy takiemi stratami w ludziach i materjale, jakie nie mają odpowiednika w całej historji wojen.

Wielka bitwa jesienna toczy się dalej.

Berlin, 30 października. Główny ciężar wysiłków sowieckich leży w obecnej chwili na odcinku frontowym, położonym na zachód od Melitopola, jak stwierdza korespondent wojskowy DNB. Pisze on:

„W dolinach pod Melitopolem bolszewicy atakują dalej przy użyciu wciąż nowych sił, wskutek czego obszar ten pod względem intensywności walki należy wymienić na pierwszem miejscu z pośród wszystkich innych punktów ogniskowych szalejącej obecnie bitwy obronnej. Celem przyświecającym w widoczny sposób bolszewikom przy rozpoczęciu swej akcji z rejonu Melitopola, jest dotarcie do ujścia Dniepru i odcięcie w ten sposób Krymu. To tłumaczy zaciętość walk i wysiłek energji, stosowany tu przez dowództwo sowieckie.

Równolegle z tym wysiłkiem sowieckim na wielką skalę biegnie nacisk na niemieckie pozycje w rejonie Krzywego Rogu. Jest on w dalszym ciągu silny. W przebiegu walk, front ponownie do tego stopnia wzajemnie się zazębił, że nie może być mowy o jakiejś związanej linji po obu stronach. Po stronie niemieckiej przeważa taktyka pozycyj ryglujących i punktów oparcia, które stawiają bolszewików w obliczu ciężkich zadań. Wyraźnie ujawniające się wzmocnienie pozycyj niemieckich oznacza, że wielka bitwa jesienna toczy się dalej z niezmniejszoną zaciętością“.

Lotnictwo Stanów Zjednoczonych A. P. bombardowało ponownie w dn. 26 bm. miasto Haipong. Atak pociągnął za sobą śmierć 50 osób oraz zranienie 75 z pośród ludności chińskiej i anamickiej.

Walki obronne na froncie wschodnim.

Berlin, 30 października. Naczelna komenda niemieckich sił zbrojnych donosi z głównej kwatery Führera w dniu 29 października:

Na zachód od Melitopola odrzucono liczne, trwające przez cały dzień ataki sowieckie na fronty, ryglujące rejon włamania. Formacje czołgów i grenadjerów pancernych energicznemi uderzeniami flankowemi zadały nieprzyjacielowi wysokie straty i wyparły jego czołówki zaczepne z zaciętego bronionych miejscowości.

Lotnictwo niemieckie i rumuńskie w ścisłej współpracy z wojskami lądowemi włączyło się szczególnie skutecznie do walk.

W kolanie Dniepru kilkakrotnie w przeciwwypadzie odparto na całym froncie gwałtowne ataki nieprzyjacielskie. Z tych walk obronnych wywiązała się w rejonie na północ od Krzywego Rogu w dniu wczorajszym przedpołudniem bitwa pancerna, która jeszcze jest w pełnym toku. Dotychczas na jednym odcinku zniszczono 74, na innym 41 czołgów sowieckich.

Na północ od Kijowa własna akcja zaczepna uzyskała wytyczone cele.

Koło Homla bolszewicy rozszerzyli wczoraj swe ataki także na odcinek na południe od miasta. Silne nieprzyjacielskie próby przełamania doprowadziły jednak tylko do lokalnych włamań i do przejściowej straty mniejszych części pozycyj, które odbito w toku natychmiast wdrożonych przeciwataków. Wielokrotne ataki nieprzyjacielskie rozbito jeszcze w zarodku skoncentrowanym ogniem wszelkich rodzajów broni i skuteczną akcją własnego lotnictwa.

Na zachód od Kryczewa i na zachód od Smoleńska działalność bojowa osłabła w stosunku do dni poprzednich. Walcząca na środkowym odcinku hesko-turyngska 251 dywizja piechoty pod dowództwem generała-majora Felzmanna niewzruszenie stawiała czoło w jednym z punktów ciężkości bitwy obronnej powtarzanym nieustannie atakom wielokrotnie przeważających sił sowieckich. Przyczyniła się więc przez to w szczególny sposób do uzyskanych sukcesów obronnych.

W południowych Włoszech nasze wojska po obydwu stronach rzeki Volturno, po skutecznem odparciu silnych ataków nieprzyjacielskich, mających na celu przełamanie, przesunęły się na nowe pozycje wyżynne, przebiegające o kilka kilometrów dalej na północny-zachód.

Nad wybrzeżem adrjatyckiem znaczne siły brytyjsko-północno-amerykańskie podczas nocy i wczesnym rankiem dnia 28 października próbowały wzdłuż drogi Termoli-Istenio posunąć się poza rzekę Trigno. Ataki załamały się wśród ciężkich strat nieprzyjacielskich.

We wschodniej połaci morza Śródziemnego lotnictwo zniszczyło dwa frachtowce nieprzyjacielskie o łącznej pojemności 4.500 brt. i uzyskało trafienia bombami w urządzeniach portowych nieprzyjacielskiej bazy wyspiarskiej Castelrosso.

Niezmienny kurs polityki bułgarskiej.

Mowa tronowa księcia Cyryla na otwarciu sesji Sobrania.

Sofja, 30 października. We czwartek popołudniu odbyło się uroczyste otwarcie piątej sesji 25-go Sobrania. Książę Cyryl odczytał mowę tronową, która między innemi głosi:

Polityka zagraniczna kraju, owiana życzeniem utrzymania pokoju na Bałkanach, będzie prowadzona dalej według dotychczasowych linij wytycznych. **Celem tej polityki jest zabezpieczenie interesów Bułgarji i wzmocnienie zjednoczenia narodu bułgarskiego, uzyskanego dzięki poparciu Rzeszy Wielkoniemieckiej i jej sprzymierzeńców** oraz licznym ofiarom, jakie złożył dotychczas naród w walce celem uzyskania swoich ideałów narodowych.

Rząd podjął wszelkie konieczne kroki, celem doprowadzenia do tego, aby nasz naród był zabezpieczony przeciwko wszelkim wydarzeniom i wszelkim przeszkodom, stającym na jego drodze i będzie to samo czynił także w przyszłości, aby zachować w ten sposób jedność narodu bułgarskiego i jeszcze bardziej wzmocnić jego ducha. Rząd uczyni wszystko co jest w jego mocy, aby zapewnić wewnętrzny porządek w kraju. **Nie cofnie się on przed powzięciem nawet najostrzejszych zarządzeń przeciwko każdej próbie zaburzenia spokoju w kraju, bez względu na to skądby ona pochodziła.** Rząd w jeszcze większym niż dotychczas stopniu rozbuduje politykę społeczną, a równocześnie poświęci swoją troskliwość i uwagę obszarom oswobodzonym.

Armja bułgarska stoi gotowa na swoich stanowiskach, aby bronić granic zjednoczonej Bułgarji, ożywiona szczytnemi ideami i tradycjami naszej przeszłości bojowej i otoczona miłością całego narodu bułgarskiego. **Wyszkolenie armji uzupełnia się nieprzerwanie** i dzięki nieustannej trosce rządu stale wzmacnia. Ponadto rząd poczyni wszelkie wysiłki, celem popierania oświaty ludowej i wychowania kulturalnego oraz wzmocnienia bułgarskiego ducha narodowego.

W zakresie finansów rząd podejmie również niezbędne zarządzenia, aby nie dopuścić do jakichkolwiek nieprawidłowości. Przedmiotem szczególnej troski rządu będzie gospodarstwo narodowe jako całość. Rząd będzie popierał i kierował rolnictwem i przemysłem, rzemiosłem i warstwą robotniczą w duchu zjednoczenia i połączenia z narodowym frontem pracy, a to z uwagi na najwyższe interesy państwowe. Rząd poczyni wysiłki w kierunku popierania produkcji we wszystkich dziedzinach życia gospodarczego i dbałości o sprawiedliwy rozdział produktów.

Książę Cyryl zakończył mowę okrzykiem na cześć króla Symeona II oraz Bułgarji.

Bałkany dla narodów bałkańskich.

Belgrad, 30 października. „Novo Vreme“ zamieszcza pod tytułem „Bałkany dla ludów bałkańskich“ obszerny artykuł, w którym pisze, że pokój na południowym wschodzie Europy byłby zagwarantowany, gdyby ta zasada miała zawsze pełne zastosowanie. Niemcy jawnie wychodziły z założenia, iż nie posiadają żadnego zainteresowania terytorjalnego na Bałkanach oraz że nie zamierzają wtrącać się do spraw bałkańskich pod warunkiem, iż półwysep Bałkański będzie sferą ludów bałkańskich. Anglja natomiast narzuciła się b. Jugosławji i Grecji „gwarancjami“, a obecnie przekazuje te państwa na łaskę i niełaskę Sowietom. Kiedy Stalin, Churchill i Roosevelt rozdzielają między sobą państwa i narody, niczem swoją własność, Niemcy reprezentują znów tezę „Bałkany dla narodów bałkańskich“. Jest to jedyna polityka, mogąca zadowolić narody bałkańskie, bowiem umożliwia ona naturalny rozwój oraz dobrobyt gospodarczy.

Dążenia do ścisłego połączenia państw Ameryki łacińskiej.

Madryt, 30 października. Z okazji wizyty chilijskiego ministra spraw zagranicznych Fernandeza w Bogocie, ponownie omówiono plan konferencji ministrów spraw zagranicznych państw południowo-amerykańskich.

Prezydent państwa kolumbijskiego Lopez oświadczył na bankiecie ku czci chilijskiego ministra spraw zagranicznych, iż kontynentalnym republikom Ameryki południowej musi się dać sposobność do przedstawienia swoich życzeń powojennych. Jakaś jednolita akcja nadałaby więcej nacisku politycznemu stanowisku każdej poszczególnej republiki Ameryki łacińskiej.

W kołach dyplomatycznych w Bogocie słowa prezydenta Kolumbji tłumaczą w tym duchu, że jest on zwolennikiem ścisłej politycznej i gospodarczej łączności wszystkich zainteresowanych narodów łacińsko-amerykańskich. Jak słychać, chilijski minister spraw zagranicznych przyjął pozytywnie ten projekt do wiadomości. Fernandez oświadczył, że i on zgodnie ze wskazówkami swego rządu wyraził już kilkakrotnie życzenie ściślejszej łączności pomiędzy krajami południowo-amerykańskiemi.

Doskonałe stosunki między Rumunją a Turcją.

Bukareszt, 30 października. Z okazji narodowego święta tureckiego poświęca „Universul“ uwagę swą dziełu Kemala Atatürka oraz podkreśla z uznaniem znaczenie, jakiem się cieszy stanowisko polityczne Turcji w dobie obecnej. Mądrość i roztropność, z jaką w ciężkich czasach obecnych prowadzi Turcja swą politykę zagraniczną, tak pisze dziennik, przejdzie do historji republiki tureckiej jako dowód jej dojrzałości, jej praw żywotnych i jej stałości. Notoryczna jest przyjaźń narodu rumuńskiego w odniesieniu do Turków, a odznacza się ona swą prawdziwością i trwałością. Dając wyraz tej przyjaźni, korzysta naród rumuński z okazji, by przekazać narodowi tureckiemu swe pozdrowienie jako symbol zaufania, pokładanego w dotychczasowe i przyszłe wyniki współpracy i przyjaźni rumuńsko-tureckiej.

Turcja i Czungking przeobrażają swe poselstwa na ambasady.

Amsterdam, 30 października. Brytyjska służba informacyjna donosi z Czungkingu, że komunikat, wydany przez ministerstwo spraw zagranicznych Chin czungkińskich, ogłasza podniesienie do godności ambasady poselstwa czungkińskiego w Turcji — oraz poselstwa tureckiego w Czungkingu.

Nowe obsadzenie stanowisk we włoskiej administracji.

Medjolan, 30 października. We czwartek przyjął Duce w swej kwaterze głównej ministra spraw wewnętrznych, Buffarini-Guidi. W związku z ukonstytuowaniem się rządu republikańsko-faszystowskiego odbywa się obecnie obsadzanie nowe licznych naczelnych stanowisk w administracji wewnętrznej. Rząd dokonał już mianowania znacznej liczby szefów rządów prowincjonalnych. W czasie najbliższym oczekuje się dalszych nowych nominacyj.

Gratulacje cesarza japońskiego dla Turcji.

Tokio, 30 października. Z okazji tureckiego święta narodowego wysłał cesarz depeszę gratulacyjną na ręce prezydenta Turcji.

Niemieckie odznaczenie dla bułgarskiego generała.

Berlin, 30 października. Generał bułgarski w stanie spoczynku Ganczew, który podczas pierwszej wojny światowej był bułgarskim attache wojskowym w Niemczech, w uznaniu jego zasług w zakresie stosunków między Niemcami a Bułgarją został odznaczony przez Führera z okazji 50-letniego jubileuszu jego działalności wojskowej krzyżem zasługi orderu Orła Niemieckiego z gwiazdą.

Hiszpańscy bojownicy z frontu wschodniego na urlopie.

Madryt, 30 października. Na granicę hiszpańsko-francuską przybyło wczoraj 548 ochotników hiszpańskich wraz ze swymi oficerami, którzy walczyli przez przeszło rok na froncie wschodnim. Po powitaniu przez przedstawicieli siły zbrojnej i Falangi, skierowano transport dalej do Vittoria.

Dyskusja w sprawie Mac Arthura.

Sztokholm, 30 października. Brytyjska służba informacyjna donosi z Waszyngtonu, że w czwartek, podczas konferencji prasowej, oświadczył minister wojny Stanów Zjednoczonych Stimson, iż o ile mu wiadomo, krążą pogłoski o ustąpieniu generała Mac Arthura ze stanowiska głównodowodzącego.

Nie będzie laureata Nobla w roku 1943.

Sztokholm, 30 października. „Swenska Dagbladet“ donosi, że nie udzieli się w roku 1943 nagrody Nobla za fizjologję i medycynę. Uznana ona zostanie dopiero w roku 1944.

Przeniesienia w dyplomacji hiszpańskiej.

Madryt, 30 października. Attache wojskowy Hiszpanji w Berlinie ppłk. Carlo Marin de Bernando został akredytowany przy poselstwach hiszpańskich w Budapeszcie i Sztokholmie. Hiszpański attache wojskowy we Włoszech płk. Jose Maria Troncezo został mianowany attache wojskowym przy poselstwie w Zagrzebiu. Nominacje te mają ulec zatwierdzeniu ministra spraw zagranicznych Hiszpanji.

Obrót towarowy i płatniczy między Niemcami i Słowacją.

Bratysława, 30 października. Niemiecka i słowacka komisja rządowa zakończyły w dniu 28 października 1943 r. w Bratysławie swą siódmą sesję. Rozmowy, prowadzone ze strony niemieckiej przez komisję z dyrektorem ministerjalnym drem Schultze-Schlutius na czele, a przez komisję słowacką pod przewodnictwem posła Polyaka, wykazały pełne wzajemne zrozumienie odnośnie do wszelkich kwestyj obrotu gospodarczego tak, iż w przyszłym roku gospodarczym obrót towarowy i płatniczy będzie się mógł odbywać bez jakichkolwiek przeszkód.

Anglja gotowa do ustępstw dla Sowietów.

Sztokholm, 30 października. Brytyjska służba informacyjna donosi, że były brytyjski minister wojny Hore Belisha zajął w czwartek stanowisko odnośnie do konferencji moskiewskiej, w pewnej swej przemowie. Hore Belisha oświadczył m. i., że „pójście na rękę“ roszczeniom sowieckim odnośnie do ważnych punktów oparcia morskiego musi być możliwe. Aby cel ten osiągnąć — tak wywodzi dalej Hore Belisha — mogłaby zajść konieczność, aby narody sąsiadujące z Unją Sowiecką „zmodyfikowały nieco pojęcia o swej suwerenności“.

Groźny pożar na kopalni w Szwecji.

Sztokholm, 30 października. W ubiegły czwartek wybuchł groźny pożar na jednej z kopalń opodal miasta Vaesteras w Szwecji. Opodal miejsca pożaru na głębokości 200 m pracowało 40 górników, którzy dopiero po ugaszeniu ognia mogli opuścić podziemia kopalni. Według pobieżnych obliczeń, szkody wyrządzone przez ogień wynoszą około miljona koron szwedzkich.

Kącik szachowy.

Nr. 44 (53).

(Dr. K.) **Kraków**, 30 października.

Partja Nr. 132.

Białe: **Schmidt** Czarne: **Dr. K. Walcker**
rozegrana 6 września b. r. w Krakowie.

Obrona indyjska.

1.	d2—d4	Sg8—f6	
2.	c2—c4	e7—e6	
3.	Sb1—c3	Gf8—b4	
4.	a2—a3	Gb4×c3	
5.	b2×c3	Sf6—e4	
6.	Hd1—c2	f7—f5	
7.	Sg1—f3	b7—b6	
8.	g2—g3	Gc8—b7	
9.	Gf1—g2	0—0	
10.	0—0	Sb8—c6	
11.	Wa1—b1	Wa8—b8	
12.	Sf3—d2	d7—d5	
13.	c4×d5	e6×d5	
14.	Gc1—b2	Sc6—a5	
15.	f2—f3	Se4×d2	
16.	Hc2×d2	Sa5—c4	
17.	Hd2—d3	Gb7—a6	
18.	e2—e4	Hd8—c8	
19.	Hd3—c2	Sc4—e3	
20.	Hc2—d2	Se3×f1	
21.	Gg2×f1	Ga6×f1	
22.	Wb1×f1	f5×e4	
23.	f3—f4	Hc8—g4	
24	Hd2—e3	b6—b5	
25.	Kg1—g2	Wb8—e8	
26.	h2—h3	Hg4—h5	
27.	Gb2—c1	We8—e6	
28	g3—g4	Hh5—e8	
29.	f4—f5	We6—c6	
30.	Gc1—d2	g7—g6	
31.	He3—g5	e4—e3	
32.	Gd2×e3	He8—e4+	
33.	Kg2—g3	Wc6×c3	
34.	Wf1—f3	c7—c5	
35.	f5—f6	Wf8—f7	
36.	d4×c5	d5—d4	
37.	Hg5—f4	Wc3×e3	
38.	Hf4—b8+	Wf7—f8	
39.	f6—f7+	Kg8—g7	
	Białe poddały.		

Końcówka Nr. 133.

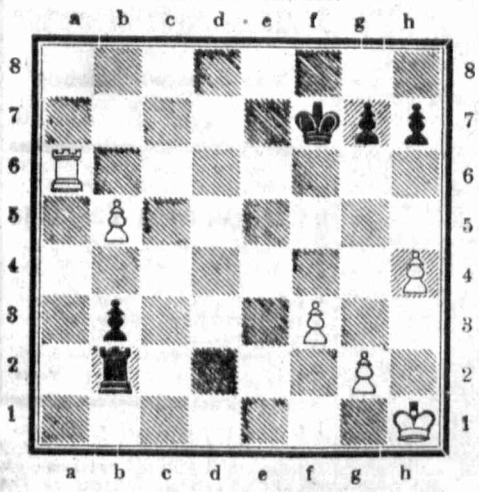

Końcówka, jakiej diagram powyżej zamieszczamy, powstała z partji rozegranej pomiędzy miastami Köln— Aachen w 1942 roku. Białemi grał d'Albert, czarnemi zaś Patalas. Biały, będąc na ciągu, zagrał: 1. b5—b6 i przegrał Jak kontynuował grę czarny, oraz jak powinien był zagrać biały zamiast b5—b6, aby partję łatwo wygrać?

Rozwiązanie zadania z Nru 43 (52).

1. Hh8—a8! Jeżeli ... Gb2—a1, to 2. Ha8×a1++ Jeżeli ... Gb2—a3, to 2. Ha8×a3++. Jeżeli c3—c2, to 2. Ha8—h1++

Partja Nr. 134.

Białe: **Dr K. Walcker** Czarne: **Röpstorf**
rozegrana 13 października b. r. w Krakowie.

Hiszpańska.

1.	e2—e4	e7—e5	
2.	Sg1—f3	Sb8—c6	
3.	Gf1—b5	a7—a6	
4.	Gb5—a4	Sg8—f6	
5.	0—0	Gf8—e7	
6.	d2—d3	b7—b5	
7.	Ga4—b3	0—0	
8	a2—a4	Wa8—b8	
9.	a4×b5	a6×b5	
10	Sb1—c3	d7—d6	
11.	Sc3—d5	Gc8—g4	
12	c2—c3	Sf6—d7	
13.	h2—h3	Gg4—e6	
14.	g2—g4	Kg8—h8	
15.	Gc1—e3	h7—h5	
16.	Sf3—h2	g7—g6	
17.	Wa1—a6	Sd7—b6	
18.	Kg1—g2	Hd8—d7	
19.	Wf1—h1	Wf8—g8	
20.	Hd1—d2	Wg8—g7	
21.	f2—f3	f7—f5	
22.	Sd5×b6	c7×b6	
23.	Gb3×e6	Hd7×e6	
24.	Ge3×b6	He6—c8	
25.	Wh1—a1	f5—f4	
26.	d3—d4	Ge7—f6	
27.	d4—d5	Sc6—d8	
28.	b2—b3	Wg7—b7	
29.	Gb6—f2	Sd8—f7	
30.	Wa6—c6	Wb7—c7	
31.	Wa1—a7	Wb8—b7	
32.	Wc6×c7	Wb7×c7	
33.	Wa7×c7	Hc8×c7	
34.	Hd2—d3	Hc7—b7	
35.	c3—c4	b5×c4	
36.	Hd3×c4	Gf6—d8	
37.	b3—b4	Kh8—g7	
38.	b4—b5	Gd8—c7	
39.	b5—b6	Gc7—b8	
40.	Sh2—f1	Kg7—f8	
41.	Sf1—d2	Kf8—e8	
42.	Sd2—b3	h5×g4	
43.	h3×g4	Sf7—d8	
44.	Sb3—a5	Hb7—d7	
45.	Sa5—c6	Poddały.	

Partja Nr 135.

Białe: **S. Czerniaków** Czarne: **J. Dreszer**
rozegrana korespondencyjnie w bieżącym roku.

1.	c2—c4	Sg8—f6	
2.	Sb1—c3	e7—e6	
3.	e2—e4	d7—d5	
4.	e4—e5	d5—d4	
5.	e5×f6	d4×c3	
6.	b2×c3	Hd8×f6	
7.	Sg1—f3	Sb8—d7	
8.	d2—d4	h7—h6	
9.	Gf1—d3	c7—c5	
10	0—0	Gf8—d6	
11.	Hd1—c2	Hf6—d8	
12.	Sf3—e5	Sd7—f6	
13.	Gc1—f4	Hd8—c7	
14.	Wa1—d1	0—0?	
15.	d4×c5	Hc7×c5	
16.	Se5—d7!	Gc8×d7	
17.	Gf4×d6	Czarne poddały.	

Wieże w końcówce.

(St.) Do bardzo ważnych i interesujących końcówek należą te, które rozgrywa się przy udziale wież. W znanym podręczniku końcówek Bergera znajdujemy następujący przykład: Białe: Kf5, Wa7, pion e5; Czarne: Ke8, Wb1.

1. Kf5—f6, Wb1—f1+ (!). 2. Kf6—e6, Ke8—f8. 3. Wa7—a8+, Kf8—g7. 4. Ke6—e7, Wf1—f7+, 5. Ke7—d6, Wf7—b7. 6. e5—e6, Wb7—b6+. 7. Kd6—d7, Wb6—b7+. 8. Kd7—c6, Wb7—e7. 9. Kc6—d6. W tej pozycji partja czarnych jest stracona.

Zauważyć należy, że białe nie mogłyby wygrać, gdyby czarna wieża mogła przeprowadzać szachowanie z linji a. Ze zrozumienia tego stanu rzeczy wyprowadza się ważną regułę nr. 1: Wieża czarnych działa najskuteczniej, jeśli między nią, a wolnym pionem białych istnieje odległość trzech pól (np. Wa6, e6). W takim wypadku biały król nie może jej odpędzić, co wykaże następująca próba: Białe: Kd6, Wh4, e5; Czarne: Kf8, Wa7. 1. .... Wa7—a6+. 2.Kd6—d7, Wa6—a7+. 3. Kd7—c6, Wa7—a6+. W tej pozycji król musi rozpocząć odwrót, by zbytnio nie oddalić się od piona.

Widzimy zatem, że w tego rodzaju partjach wieża strony atakującej (białych) działa najskuteczniej na linji a, ponieważ wtedy czarna wieża musi zadowolnić się linją b i w związku z tem nie czyni zadość pierwszej regule, która wymaga odstępu trzech pól od białego piona.

Po tym zasadniczym wstępie powróćmy do pozycji wyjściowej W sytuacji, tam zaznaczonej, czarne mogą uzyskać nierozegraną, jeśli stosując znaną regułę „Czarna wieża powinna znajdować się poza pionem białych", na ruch przeciwnika Kf5—f6 odpowiedzą Wb1—e1! Gdy biały król pójdzie 2. Kf6—e6, przeciwnikowi jest zrazu trudno rozstrzygnąć, jaki ruch królem będzie najlepszy. Prosta analiza sytuacji prowadzi także i tutaj do celu: Pion e5 dzieli szachownicę na dwie nierówne części. Mniejszego odcinka musi zatem bronić król, podczas gdy większa część szachownicy będzie domeną wieży, która przy zachowaniu „dystansu trzech pól" może jeszcze sytuację uratować. Logicznem posunięciem będzie zatem 2. . . . Ke8—f8, chociaż w danej sytuacji także i ruch 2. .... Ke8—d8 byłby zadowalający. Teraz następują dalsze ruchy: 3. Wa7—a8+, Kf8—g7. 4. Ke6—d6 (albo 4. Wa8—e8. We1—a1! z uzyskaniem „dystansu trzech pól"). 4. Kg7—f7! Teraz okazuje się, jak ważną jest pozycja czarnej wieży na linji e: Białe nie mogą pójść pionem naprzód (a z drugiej strony 5. Wa8—a7+, Kf7—e8. 6. Kd6—e6, Ke8—f8 prowadzi tylko do powtarzania ruchów). Sytuacja jest zatem remisowa.

Z tego wynika reguła nr. 2: Jeśli czarny król broni linji, po której porusza się biały pion (mogący już być na piątej linji), zaś czarna wieża znajduje się na szóstej linji, gra pozostaje nierozstrzygnięta.

Jako sprawdzian przytoczymy znaną pozycję Philidora: Białe: Kf5, Wh7, e4; Czarne: Ke8 (broni linji, po której porusza się pion, aby zamienić się w hetmana), Wb6 (szósta linja!). Czarna wieża porusza się tak długo w obrębie „swojej" linji, aż pion pójdzie naprzód. Dopiero wtedy następuje zmiana frontu: 1. .... Wb6—a6. 2. e4—e5, Wa6—b6. 3. Wh7—a7, Wb6—e6. 4. e5—e6, We6—e1!. 5. Kf5—f6, We1—f1+ remis.

Wyroki śmierci za zamachy na dzieło odbudowy.

Kraków, 30 października. Dowódca S. S. i Policji Okręgu Krakowskiego komunikuje:

„Za zbrodnie dokonane przeciwko §§ 1 i 2 rozporządzenia o zwalczaniu zamachów na dzieło odbudowy w Generalnem Gubernatorstwie z dnia 2. X. 1943 r. (Dz. R. G. G. Nr. 82/43), Sąd Doraźny Dowódcy Policji Bezpieczeństwa i Służby Bezpieczeństwa Okręgu Krakowskiego w dniu 29. X. 1943 r. skazał na karę śmierci następujące osoby:

1. Piórko Zdzisław, z Krakowa za nielegalne posiadanie broni. 2. Rech Leopold z Krakowa za udział w napadach. 3. Słobodzian Tomasz z Krakowa za udział w napadzie morderczym. 4. Karaś Bogdan, z Krakowa, za nielegalne posiadanie broni. 5. Szczygieł Jan, z Krakowa, jako członek organizacji grupy terorystycznej. 6. Bando Jan, z Krakowa, za nielegalną działalność. 7. Pawlikowski Stanisław, z Krakowa, za nielegalną działalność. 8. Kozłowski Bogdan, z Krakowa, za nielegalną działalność. 9. Kozłowski Zdzisław, za nielegalną działalność. 10. Wyszkowski Andrzej, z Krakowa, za nielegalną działalność. 11. Łukasik Tadeusz, z Krakowa, za nielegalną działalność. 12. Bernadzikowski Władysław z Krakowa, za nielegalną działalność. 13. Flis Kazimierz, z Krakowa za nielegalną działalność. 14. Marcinczak Bolesław, z Krakowa, za nielegalną działalność. 15. Skalski Franciszek, z Krakowa, za nielegalną działalność. 16. Wlasak Henryk, z Krakowa, za nielegalną działalność. 17. Dusik Jan, z Krakowa, za nielegalną działalność. 18. Krause Józef, z Krakowa, za nielegalną działalność. 19. Janisz Władysław, z Krakowa, za nielegalną działalność. 20. Helbin Józef, z Krakowa, za nielegalną działalność. 21. Apostoluk Piotr, z Krakowa, za nielegalną działalność. 22. Ungeheuer Eugeniusz, za nielegalną działalność. 23. Chachlowski Adam, z Krakowa, za nielegalną działalność. 24. Wyrodek Mieczysław, z Krakowa, za nielegalną działalność. 25. Kostrzewa Franciszek, z Krakowa, za nielegalną działalność. 26. Chodorowski Stanisław, z Krakowa, za nielegalną działalność. 27. Kandarek Stanisław z Krakowa, za nielegalną działalność. 28. Mattras Stefan, z Krakowa, za nielegalną działalność. 29. Jarosiński Józef, z Krakowa, za nielegalną działalność. 30. Sakuski Mieczysław, z Krakowa, za nielegalną działalność.

Na osobach wymienionych pod Nr. 1—5 wyrok został już wykonany. Zasądzeni od Nr. 6—30 są przedstawieni do ułaskawienia. Gdyby jednak w ciągu najbliższych trzech miesięcy na terenie miasta Krakowa, względnie na terenie powiatu krakowskiego powtórzyły się dalsze akty przemocy, a przedewszystkiem napady na Niemców, na obywateli państw sprzymierzonych z Rzeszą Niemiecką, albo też obywateli Rzeszy, współpracujących w dziele odbudowy G. G., to wówczas — o ile zbrodniarz nie zostanie natychmiast ujęty — wyrok śmierci wykonuje się również na osobach przedstawionych do ułaskawienia i to w ten sposób, że za każdy akt gwałtu, dokonany na osobach znajdujących się pod opieką Rzeszy Niemieckiej, przynajmniej 10 z wyżej wymienionych osób nie skorzysta już z aktu łaski.

Dlatego też ludność nieniemiecka we własnym interesie winna się starać o to, aby wyrok na osobach przedstawionych do ułaskawienia nie został wykonany, a mianowicie przez natychmiastowe ujęcie sprawców, względnie spowodowanie ich ujęcia, albo przez odpowiednie oddziaływanie na jednostki zbałamucone albo przez doniesienie o osobach podejrzanych".

Odpowiedzi Redakcji.

P. Paprocki — Rzeszów. W międzynarodowych turniejach szachowych gracze rozgrywają zazwyczaj po jednej partji z każdym przeciwnikiem. Bywają też turnieje specjalne, w których każdy z każdym rozgrywa po dwie partje. I tak np. w 1927 r. odbył się w Nowym Jorku turniej sześciu mistrzów, przyczem każdy z każdym musiał rozegrać po dwie partje. Uczestnikami turnieju byli: Aljechin, Capablanca, Marshall, Niemcowicz, Spielmann i Vidmar. Zwyciężył w tym turnieju Capablanca, który nie przegrał ani jednej partji.

P. M. Kucharzewski — Częstochowa. „Kącik szachowy" równocześnie wysyłamy. Za materjał dziękujemy. Nie możemy go wykorzystać z tej prostej przyczyny, że w zapodanej końcówce czarne dysponują aż ośmiu skoczkami i sześcioma giermkami. Jeżeliby nawet czarne mogły wszystkie bez wyjątku piony przemienić na oficerów, to miałyby do dyspozycji jedynie 12 lekkich figur, a nie 14. Końcówka ta zatem jest teoretycznie niemożliwa.

P. S. Podolak — Siedlce. W sprawie odnośnych numerów „Gońca Krakowskiego", w których były zamieszczone „Kąciki szachowe", prosimy zwrócić się do Administracji Jeżeli chodzi o cenę podręcznika szachowego Baranowskiego, to najlepsze informacje otrzyma Pan w księgarni lub w antykwarni. Skoro Pan ma zamiar ten podręcznik sprzedać, to należy dać płatne ogłoszenie

P. J. Stefański — Busko-Zdrój „Kąciki szachowe", jakie pozostały nam do dyspozycji, równocześnie wysyłamy.

P. F. Marski — Stalowa Wola. Za list i słowa uznania uprzejmie dziękujemy. Nadsyłany pod naszym adresem materjał chętnie wykorzystamy, jeżeli tylko nadaje się do druku.

P. Z. Prymończyk — Kraków. Za nadesłany materjał dziękujemy — postaramy się go wykorzystać. Prosimy przy sposobności zaglądnąć do Redakcji.

P. M. Marszałek. Cieszy nas Pańskie zainteresowanie „Kącikiem szachowym". Adresy szachistów, chętnych do rozegrania partji szachów korespondencyjnie, znajdzie Pan w naszych „Kącikach szachowych".

Korespondencyjnie rozegrać partję szachów pragną:

P. Szuk Tadeusz, Kraków, Siemiradzkiego 23/14.

P. Górkiewicz Stanisław, Wieliczka, Reformacka 7.
P. Woźniak Emil, Żabno k/Tarnowa, ul. Kolejowa 234.
P. Budner Zenon, Kraków, Towarowa 8.
P. Sapiński Andrzej, Tarnów 2, Urząd Pocztowy.
P. Śliwa Włodzimierz, Kraków, Krótka 8, m. 1.
P. Bazan Jerzy, Kraków, Lipowa 3.
P. Błaszczak Czesław, Kraków, Postbüro 9.

KRONIKA

Październik 30 Sobota

Dziś: Alfonsa R.
Jutro: Antonina bp. w.

*

Dziś obowiązuje zaciemnienie od g. 17.20 do 6.05

Dzień Wszystkich Świętych w bież. roku.

Kraków, 30 października. Według informacyj, udzielonych urzędowo, dzień 1-go listopada nie jest dniem wolnym od pracy, to też wszystkie przedsiębiorstwa i sklepy pozostaną otwarte.

Następny numer „Gońca" ukaże się w dniu 2 listopada.

Kontrola mleka w Generalnem Gubernatorstwie.

(tp) **Kraków,** 30 października. Przed wojną kontroli mlecznej podlegało u nas zaledwie 1.6 procent bydła. Ponieważ procent ten był znikomy, już w roku 1940 odbyły się we wszystkich Okręgach Gen. Gub. pierwsze kursy asystentów kontroli mlecznej. W rok później zabowiązano specjalnem rozporządzeniem wszystkie gospodarstwa powyżej 100 ha do przeprowadzenia kontroli mleka, przyczem w okresie tego samego roku obowiązek ten rozciągnięto również na gospodarstwa o 50 ha. Wreszcię w roku 1942 zobowiązanie to zostało ujęte w ten sposób, że każde gospodarstwo o 25' hektarach, względnie posiadające 7 krów, ma obowiązek poddać się kontroli mlecznej. W związku z tem ustanowiono w każdym okręgu Związek Kontroli Mleka, a w każdym powiecie koła kontroli. Należy zaznaczyć, że dzięki pracy asystentów kontroli mlecznej jakość i ilość mleka na terenie Gen. Gub. znacznie się polepszyła.

Zaginął chłopczyk.

Kraków, 30 października. **Bolesław Bogdan Szczepaniec,** lat 11, średniego wzrostu, szczupły, blondyn o szarych oczach, zaginął w Jarosławiu dnia 23 października br. Chłopczyk miał na sobie długie spodnie narciarskie, zieloną krótką bluzkę, buty czarne sznurowane i popielatą czapkę. Kto wiedziałby o zaginionym, proszony jest o wiadomość pod adresem: **Szczepaniec Tadeusz, Jarosław, Próchnicka nr. 12.**

Kronika żałobna.

(fem) **Kraków,** 30 października. W ostatnich dniach zmarli w Krakowie: **Bohdan Banachowski,** ur. w 1914 r., urzędnik; **Piotr Mazur,** lat 43, robotnik; **Juljan Korzeniowski,** lat 22; **Weronika Bober,** lat 42; **Julja Zaporowska,** lat 55, robotnica; **Franciszek Cyiny.**

WYNIKI CIĄGNIENIA LOTERJI LICZBOWEJ W KRAKOWIE są następujące: 37, 32, 49, 41, 87.

(tp) **ROZTARGNIENI WARSZAWIANIE.** W ostatnich dwóch miesiącach roztargnieni Warszawianie pozostawili w tramwajach i autobusach miejskich w Warszawie ponad 320 rozmaitych przedmiotów. Największa ilość, bo aż 109 — to różnego rodzaju klucze, potem zkolei idą parasolki (40), rękawiczki (38), portmonetki z pieniędzmi itp. Mężczyźni zostawiają najczęściej portfele (25), a w lecie czapki, kapelusze itp. (23).

Ministerstwo spraw zagranicznych Meksyku przesłało rządowi Gwatemali notę, domagając się zadość uczynienia za naruszenie granicy tej sąsiedzkiej republiki przez żołnierzy. Wypadek ten miał miejsce przed kilku dniami. Jak się okazuje, patrol ścigając kilku uciekinierów, przeszła granicę w okolicy miejscowości Dolores na terenie stanu Chiapas. Na wezwanie żołnierzy meksykańskich, aby natychmiast wycofali się, żołnierze republiki Gwatemala otwarli ogień.

Rozmowy, których nie było

Zdarza się nieraz, że niektórzy ludzie budzą zainteresowanie wśród swoich znajomych i w szerszych kołach społeczeństwa dopiero w chwili swojej śmierci. Zdarza się to przedewszystkiem z literatami i malarzami, ale nie wyjęci są z pod tej reguły również ludzie t. zw. szarzy. Z chwilą gdy na murach kościołów ukażą się klepsydry, te komunikaty z tamtego świata, naokoło nazwiska zmarłego powstają liczne komentarze, domysły, powtarza się jego słowa, streszcza się jego życie w dodatniem lub ujemnem znaczeniu i poświęca się mu znacznie więcej uwagi, niż to miało miejsce za jego życia.

Stosunek człowieka żywego do kogoś, który świeżo opuścił ten świat, jest niezwykle skomplikowany i powodowany różnemi psychologicznemi czynnikami. W stosunku tym walczą o lepsze dwa zasadnicze kierunki ludzkiego charakteru, a minowicie: miłość i egoizm, to też spogląda się na czyjąś śmierć albo jak na stratę poniesioną przez nas, albo też jak na coś, co spotka również i nas i dla tego nabiera dla nas niezwykłego znaczenia. W pierwszym więc wypadku myślimy naprawdę o zmarłym, w drugim właściwym objektem naszego zainteresowania jesteśmy my sami, a zmarły jest jedynie tym niemiłym ostrzegającym, tem koniecznem ogniwem. Ale poza tem prostem ujęciem naszego stosunku do odchodzących od nas są jeszcze inne, mające tysiączne odmiany, kombinacje i sposoby odczuwania tego wiecznie powtarzającego się zjawiska, podobnie jak groby i nagrobki na cmentarzach ukazują przeróżne style i pomysły artystów.

Te nieoficjalne i nieprzygotowane mowy pogrzebowe, jakie pozostali zazwyczaj wygłaszają po śmierci znajomych, są podyktowane nietylko chęcią zreasumowania tego życia, które się skończyło, lecz wynika to również z dążności nawiązania ze zmarłym zerwanego kontaktu, którego już na normalnej drodze podjąć nie można. — I dziwna rzecz! Zdarza się niezwykle często, że chciało się przez długi czas odwiedzić tego kogoś, pomówić z nim, zwierzyć się mu, wysłuchać jego trosk i radości, podać mu dłoń do zgody, czy przycisnąć go do serca, ale tak jakoś życie się składało, że do tego ostatniego spotkania nie doszło. Dopiero z chwilą, kiedy zobaczyło się ogłoszenie o śmierci, zdajemy sobie sprawę ze straty, jakiej doznaliśmy, oraz z tego, że już żadna siła ludzka nie zdoła dać nam możności odbycia tej rozmowy.

I te właśnie rozmowy, które nie doszły do skutku, te słowa, które czekały na wypowiedzenie, były może najważniejsze z tych, które mieliśmy usłyszeć w życiu. Ileż to razy życie przybrałoby zupełnie inną postać, gdyby drobne codzienne przeszkody, czy lenistwo, czy poprostu nieokreślone a błahe czynniki nie były udaremniły takiego spotkania! Biorąc za punkt wyjścia twierdzenie, że życie jest tylko wielką mozajką, składającą się z niezliczonych drobnych kamyczków — przypadków, tym właśnie drobnym stosunkowo wydarzeniom można przypisać bardzo wielką w życiu rolę. Jakżeż bolesnem jest uczucie zwłaszcza tam, gdzie nie wypowiedziało się dawno już przygotowywanych słów, które raz na zawsze pozostały martwe! — Przeszkadzają nam one jak jakiś legat, któregośmy nie oddali zgodnie z czyjąś wolą i z którym nie wiemy obecnie co począć. Poza serdecznym żalem nawiedzającym nas w takich wypadkach, jeśli chodzi o osoby naprawdę bliskie, odczuwamy również jak gdyby pewne zakłopotanie człowieka dobrze wychowanego, który uchybił obowiązującym formom. O, bo śmierć i to wszystko, co ją otacza i co się z nią łączy, wyrobiła sobie ściśle określony kodeks towarzyski i ten „savoir vivre śmierci" porusza w nas najczulsze struny, mając tę niesamowitą wręcz przewagę nad każdym innym kodeksem towarzyskim, że nie da się tutaj nic naprawić. Żaden „faux pas", żadne uchybienie, żadna pomyłka, żadna niegrzeczność. Każdy nieoddany ukłon, każde złe słowo, każda kalumnja, czy nieprzyjaźń przybierają tutaj gigantyczne rozmiary, wznoszą się ku niebu jak przysłowiowe, w oczach rosnące drzewo, zasadzone w postaci ziarnka ręką hinduskiego fakira, by tam, wysoko, przedstawić swoją krzywdę i żądać porachunku. Zwykłe fakty życiowe przybierają z chwilą śmierci osoby, do której się odnosiły, oblicze wieczności, przyoblekają się w marmur, kamień i spiż, wyodrębniając się z pośród innych wydarzeń. I ludzie żywi, ci, którzy pozostali nie dopowiedziawszy właściwego słowa wobec odeszłych, starają się je wypowiedzieć — później składając wieńce, zapalając świece i odwiedzając miejsce wiecznego spoczynku. Jest to niejako rozmowa pośmiertna, rozmowa z cieniem, rozmowa pozostająca bez odpowiedzi albo też odpowiedź tę dajemy sobie sami. Ale to już nie to samo, nie mamy pewności, czy takby brzmiały słowa wypowiedziane przez zmarłego, to też tem bardziej zapewniamy go o naszem oddaniu.

Dzisiaj całe to miasto wspomnień przybrane jest uroczyście w kwiaty, świece i chorągiewki, jakby odbywały się w niem jakieś uroczystości. Każdy grobowiec robi wrażenie nieomal strojne i odświętne morze świec i kwiatów... Każda z nich, to tylko jedna serdeczna myśl poświęcona zmarłym, to jedna z tych pajęczych nitek, które zarzucamy w kierunku tamtego nieodgadnionego świata, tak jakbyśmy w stronę dalekiego brzegu, znajdującego się u skraju przepaści, zarzucali ratowniczą linę.

Jak siedziby obcych państw, ambasady i poselstwa, korzystają z praw eksterytorjalności i prawa krajowe na ich obszarze nie mają działania, tak też w każdem mieście tym samym przywilejem eksterytorjalności odznacza się cmentarz, u którego bram ustają blaski i nędze życia. Żaden marmur i żaden spiż, nie odda majestatu tej potężnej siły, która niweczy ludzkie zamiary i od tysiącleci zrównuje wszystkich w nieubłaganej sprawiedliwości.

A tymczasem w olbrzymim parku zmarłych wznoszą się słowa, które poprzednio nie zostały wypowiedziane...

XEREZ.

10000 **SPÓŁDZIELNI**
W GENERALNYM GUBERNATORSTWIE STOI W SŁUŻBIE
ZABEZPIECZENIA
WYŻYWIENIA LUDNOŚCI

Biuro Transportowe H. Horoszkiewicz
Kraków, Sławkowska 6, tel. 201-21.

PATEFONY
elektryczne i sprężynowe, poleca firma
WANDOR Wł.
Kraków, Garbarska 4. Tel. 124-48.

MEBLE
KRAKÓW, Starowiślna 35,
poleca Wytwórnia Mebli"
JULJAN PYKA

OBRAZY
Najwybitniejszych malarzy polskich, oraz inne rzeczy — sprzeda
KOMIS — Kraków
Plac Dominikański 4.

W SALONIE SZTUKI
A. WAWRZECKIEGO
Kraków — ulica Wiślna Nr. 9,
największy wybór dzieł sztuki, najprzystępniejsze ceny.

Książki
kupuje, płaci najlepsze ceny
Antykwarjat J. ADAM
Kraków, Szpitalna 5.

Karsan
przeciw
gniciu ziemniaków
w piwnicach i kopcach
dostarcza
EMIL FREEGE—Kraków
Lubicz 36/38 i Sukiennice 15/16

WELONY
Kraków, Starowiślna 37

„CENTROKOMIS"
Kraków, Grodzka 9
sprzeda
futro, damskie, popielicowe, piękne i wiele innych pięknych rzeczy.

TOWARY TEKSTYLNE
sprzedaje detalicznie
firma
H. Gamberger
Kraków, Gertrudy 16
Telefon: 129-76

Sprzedaż artykułów wędkarskich
J. WYSOCKA
WARSZAWA, UL. KR. ALBERTA 12.
wysyła za zaliczeniem haczyki, żyłki błystki, sznury wędziska i inne.
Duży wybór sieci

KALENDARZE 1944
po cenach oficjalnych
HURTOWNIA
Księgarsko-Gazetowa
MARIAN PLEWICKI
Lublin, ul. Kapucyńska 5
Szczegółowe warunki na żądanie.

Kupno nieruchomości

Kupię parcelę budowlaną, uzbrojoną w Woli Justowskiej, koło Kopca Kościuszki, bez pośredników. Oferty: Goniec Krak., Kraków, „Nr. 5630".

Kupię domek jednorodzinny, miejscowość obojętna, bez pośredników. Zgł.: Goniec Krak., Kraków, „Nr. 5752".

Domek z ogródkiem lub parcelę w okolicy Bronowic, Azorów lub Woli Justowskiej kupię zaraz. Zgł.: Goniec Krak., Kraków, „Nr. 5811".

Majątek ziemski, gospodarstwo rolne, kamienicę, willę ,parcelę kupię wprost od właściciela, miejscowość obojętna: Krakow, Basztowa 10/1. 6661

Sprzedaż nieruchomości

Parcelę 320 s. wydz. Podgórze naprzeciw dworca. Parcelę 16 m front, 180 s. wydz. Prądnik Biały. Parcelę 24 m front, 328 s., wydz., Borek. Parcelę 24 m front, 405 s. wydz., Azory. Parcelę 276 s., przy głównej ulicy Mydlnickiej, sprzeda: Kraków, Sienna 5/7, I p., tel. 113-64. 6694

Dom nowomurowany, stodoła, stajnia, 540 s ogrodu, Bronowice M. Kamienicę II p., nowomurow., podpiwn., 15 ubik., ogród, Wola Duchacka, ul. Główna. Kamienicę komfort., 11 ubik., nowomurow. z pięknym ogrodem sprzeda: Kraków — Sienna 5/7, I p., telefon 113-64.

Bronowice: Domy nowe murow. 7 ub., drugi 3 pok. kuchn. komfort. z ogrodami, niedaleko tramwaju, sprzeda: Kraków, Zwierzyniecka 8/1. 5755

Kamienice I, II i III p. (do wyboru) w Krakowie sprzeda: Kraków, Zwierzyniecka 8/1. 5757

Rabka: Willa mur. I p. ładne położenie i dużo parcel (wybór wielki) do sprzedania: Kraków, Zwierzyniecka 8/1.

Wieliczka: Dom I p., 8 ub. ładny ogród, oraz inne mniejsze, murowane z ogrodami sprzeda: Kraków, Zwierzyniecka 8/1.

Parcele w zdrojowisku (wody leczn.) okolica górzysta, klimatyczna po 1.200 m kw. tuż przy stacji kol., sprzeda: Kraków, Zwierzyniecka 8/1. 5760

Zakopane: Poruczono nam świeżo kilka bardzo ładnych will i pensjonatów mur. i drewn. z ogrodami oraz kilka parcel w dzieln. centr. do sprzedania: Kraków, Zwierzyniecka 8/1. 5762

Dom 3 ub. nowomur. ładny ogród sprzeda: Kraków, Zwierzyniecka 8/1.

Parcele w Krakowie, uzbr., zatw. pod budowę 140, 180, 256 i 450 sążni z odpow. front. w ładnej dzielnicy sprzeda: Kraków, Zwierzyniecka 8/1. 5764

Parcele: Skawina, Borek, Łagiewniki, Wola Duch. i Just., Bronowice M. w różnych rozmiarach, wszystko osobne ciało hip. zatwierdz. pod budowę już od 140 sąż. sprzeda: Kraków, Zwierzyniecka 8/1

Willę murowaną, o 6 pokojach z dużym ogrodem, sprzeda Kraków, Florjańska 16, I. p., tel. 210-43. 6015

Dom mur., 5 ub., w Krakowie, tanio do nabycia: Kraków, Zwierzyniecka 8/1.

Parcela, 1600 sążni pod dom z ogrodem, koło Kocmyrzowa, nie drogo do sprzedania. Wiadomość: Kraków, Dajwór 25, m. 19. 6375

Pola 24 m. z willą 7 pokojową, niedaleko Kalwarji, b. tanio sprzeda B/H. „Inicjatywa", Kraków, Kapucyńska 7. 6535

Parcelę, 500 sążni, przy tramwaju, bardzo tanio, sprzeda „Lokata", Kraków, Łobzowska 4. 6543

Kamienicę, 16 ubik., sklep, ogród, tanio, willę mur., 10 ubik., 1 mórg ogrodu Ojców, parcelę, 415 sąż., uzbrojoną, Zwierzyniec, okazja, kamienicę, 24 ub., całość lub pół, przy tramwaju, okazja, majątek, 280 morg., zabudowania, Jędrzejów, majątek, 780 morg., Kieleckie, 50 lub 100 mórg, zabudowania, inwentarze z całą krescencją, Radomskie i wiele innych, poleca Skowroński, Kraków, Adolf-Hitler-Platz 39, tel. 158-66. 6544

Zakopane. Parcela narożnikowa, 30×40 m, tanio, Kraków, Basztowa 10/1. 6656

Bronowice Małe. Domek murowany, 3 ubikacje, ogródek, wolne: Kraków, Basztowa 10/1. 6657

Kamienicy komfortowej, 26 ubikacyj, sklepy, połowę sprzeda: Kraków, Basztowa 10/1, tel. 159-35. 6658

Osiedle Urzędnicze. Parcela, budowlana, wydzielona, 652 m², front 18 m, tanio: Kraków, Basztowa 10/1. 6659

Wola Justowska. Dom murowany, 5 ubikacyj, garaż, parcela 428 m², sprzeda: Kraków, Basztowa 10/1. 6660

Dom murowany, 8 ubikacyj, boczna 29 Listopada, tanio: Kraków, Basztowa 10, m. 1. 6662

Dom murowany, 8 ubik., ulica uzbrojona, Prądnik Czerwony, Kraków, Basztowa 10/1. 6663

Parcela, wydzielona, przedwojenna, 430 m², front 16 m, boczna Lea, tanio: Kraków, Basztowa 10/1. 6664

Zakopane. Parcela budowlana, przedwojenna, 1141 m², front 30 m — najpiękniejsza dzielnica willowa: Biuro, Krakóww, Basztowa 10/1, telefon 159-35.

Kraków. Willę komfortową, 16 ubikacyj, z ogrodem 600 sążni, zamienię na majątek ziemski. Kraków, Konc. Biuro Sprzedaży, Basztowa 10/1. 6668

Kamienicy komfortowej, 18 ubikacyj, połowę sprzeda: Kraków, Basztowa 10, m. 1. 6669

Rabka. Willa nowa, 6 ubikacyj, ogrodzona, do sprzedania: Kraków, Mały Rynek 1/5a. 5842

Dom, o 6 ubikacjach, 15 minut tramwaj, okazyjnie sprzeda Kraków, Florjańska 16, I. p. 6012

Kamienicę piętrową, Olsza. Parcelę morgową, Krowodrza. Dom murowany, Dąbie, sprzeda okazyjnie Kraków, Zwierzyniecka 11/4. 6060

Polecamy do sprzedania parcele we wszystkich dzielnicach miasta Krakowa i okolicach. Kraków, Florjańska 16/4.

Parcela w Swoszowicach, koło zakładu, 200 sążni, zaraz do sprzedania. Wiadomość: Kraków, Dajwór 25/19.

W Bochni, domek drewniany z ogródkiem, tanio do sprzedania. Wiadomość: Kraków, Dajwór 25/19. 6368

Warszawa. Kamienicę I-piętrową, 12 ubikacyj, koło Belwederu, natychmiast sprzeda : „Informator", Kraków, Pijarska 19. Tel. 116-45. 1157k

Kraków. Kamienicę w Rynku 1/4 część, sprzeda okazyjnie „Informator", Kraków, Pijarska 19. 1201k

Kamienicę w Krakowie, pełnokomfortową oraz willę z 3-morgowym ogrodem pod Krakowem, zamienię na gospodarstwo rolne w okolicy podgórskiej. Zgłoszenia: „Informator", Kraków, Pijarska 19. 1202k

Sprzedaż

Firma **St. Chwilkowski**, Zakład zegarmistrzowski pod Arkadami, Kraków, Krakowska 1, poleca: biżuterję, wyroby srebrne i różne praktyczne upominki oraz wykonuje wszelkie naprawy zegarków.

Zegarmistrz jubiler C. Chwilkowski, Kraków, Florjańska 3. Sprzedaż, kupno, zlecenia. 6184

Futro damskie, karakułowe, lużne, stan pierwszorzędny, tanio sprzedam. Kraków, św. Marka 20/10, I. p. 6726

Obrazy, dywany, kilimy, antyki meble, porcelana Sprzedaż — kupno, ocena: Salon Obrazów i dzieł sztuki „Antyki" Kraków, Stradom 16, tel. 140-83. 8108k

Półbuty męskie, Nr. 41 i 42, czarne i damskie zamszowe czółenka nr. 36 sprzedam. Kraków, Długa 32, m. 12.

Walizy, teczki, torby, portfele, torby szkolne itp. hurt-detal „Export", Kraków, Miodowa 17. 8904k

Maszyna „Singera", do sprzedania. Wiadomość: Kraków, Kościuszki 15. Sklep.

Maszyna Singer Symancco, bębenkowa, kryta, w dobrym stanie, patefon walizkowy leningradzki, mandolina 12-strunowa, do sprzedania. Kraków-Podgórze, Krakusa 23/7. 6794

Fotograficzny aparat dla amatora, miłośnika fotografji „Planbel-Makina", okazyjnie do sprzedania. Oglądać: Kraków, Starowiślna 22, perfumerja. 6781

Dywan perski, okazyjnie do sprzedania. Kraków, Syrokomli 11a/4. 6782

Kilkanaście skórek króliczych, niewyprawionych sprzedam. Kraków, Kołłątaja 3, m. 9, godz. 2—4. 1585k

Kapce zakopiańskie, sprzedam. Kraków, św. Wawrzyńca 16/22, I. p., ofic. 5871

Sprzedam futro trzyćwierciowe agneau rase brązowe, oraz stół dębowy, rozkładany, wszystko w dobrym stanie. Kraków, Aussenring 129/6. 6366

Sprzedam używane rzeczy: Kołnierz męski (wydra), kołnierz damski, sobolowy, kurtkę sukienną, zieloną, jesionkę gabardinową, półbuciki sportowe Nr. 36, dużą szkatułkę srebrną, karafkę srebrną z kubkami. Oglądać: 10.30—12, 4—6 po poł. Kraków, św. Sebastjana 29/9, oficyny, parter. 6390

Maszyna damska, w pięknej szafce, stan pierwszorzędny, tanio sprzedam. Kraków, ul. Lwowska 20/7. 6496

Patefon elektryczny w pięknej szafce orzechowej ze wzmacniaczem, tanio sprzedam. Kraków, ul. Lwowska 20/6.

Łóżeczko dziecięce, wózek sportowy, sprzedam. Kraków, Kościuszki 56/3, wejście przez 54. 6520

Cocker-Spaniel, czystej rasy, wyjątkowo piękny okaz, pięciomiesięczny, do sprzedania. Krakau, Polizeistr. 4/3. 6570

Młocarnię szerokomłotną, sieczkarnię kieratówkę, sztyftówkę trybową, sprzeda Kraków, Florjańska 43. 6630

Maszyna „Singer" damska, stan pierwszorzędny, do sprzedania. Kraków, Bożego Ciała 23/2. 6643

Cholewy filcowe, męskie, Nr. 42, bardzo dobry stan, do sprzedania. Kraków, Łagiewnicka 59/2. 6682

Futro męskie i damskie, płaszcz, jesionkę, obraz Tetmajera, sprzedam. Kraków, Długa 49/2. 6689

Patefon elektryczny, nowoczesny, tanio sprzedam. Zgłoszenia: Goniec Krakowski, Kraków, „Nr. 6698".

Fortepian czarny, krótki, nowy, okazyjnie sprzedam. Zgłoszenia: Goniec Krakowski, Kraków, „Nr. 6699".

Płyty polskie i niemieckie w wielkim wyborze — Tańce góralskie — Krakowiak — Królewna Śnieżka, cudne tanga, wykonanie: Chór Dana, Fogg, Popławski, sprzedam codziennie 14—18 (2—6), Kraków, Mogilska 8/6. 6711

Patefon elektryczny w nowoczesnej szafce, z powodu wyjazdu, natychmiast sprzedam. Wiadomość: Kraków, Starowiślna 93a/4. 6720

Fuutro perskie, duże, z całych skór do sprzedania. Kraków, Michałowskiego 2/7.

Futro łapki perskie, piękne, modne, oraz futro kryte, niedrogie, sprzedam. Kraków, Michałowskiego 2/7. 6752

Sypialnię jasną z siatkami i materacami, tanio sprzedam, Kraków, Szlak 30/7a.

Dwie kołdry, maszynę do pisania, dywan 2.5×2 m, tanio sprzedam. Kraków, Szlak 31/5. 6760

Ołówki Majewskiego, kredki, obsadki, stalówki, atrament, tusz, guma, lak, palety, kalka itd. po najtańszych cenach. Prosimy żądać ofert. Sprzedaż tylko kupcom i spółdzielniom. Hurtownia Kupców Polskich Sp. z o. o. Kraków, Krupnicza 11, tel. 222-88. 6409

Obrazy, sprzedaż, kupno i ocena: L. Wiadrowski, Kraków, Florjańska 7 w podworcu. 8905k

Sypialnie, jadalnie, gabinety, tapczany poleca Wytwórnia Mebli, Kraków, Meiselsa 4, (1-sza przecznica Krakowskiej).

Tapczan nowoczesny, jedno- i dwuosobowy, sprzedam. Kraków, Meiselsa 8/4.

Sprzedam niedrogo ubranie i płaszcz zimowy, Kraków, Starowiślna 84/1.

Ubranie oraz smoking, tanio sprzedam. Kraków, Krakowska 39/43. 1495k

Wydra tresowana, do sprzedania. Hodowla „Sokół", Kraków, Traugutta 20/1.

Parę Bernardów 4-letnich, ostre czujne, wierne, sprzeda Hodowla Psów „Sokół", Kraków, Skrytka pocztowa 275. 1540k

Sprzedam kapce oryginalne zakopiańskie i oficerskie damskie Nr. 38 i męskie Nr. 43, mało używane, Kraków, Lubomirskiego 25/1 między 12-tą a 2-gą.

Futro łapkowe (breitschwanze) w dobrym stanie, wcięte, okazyjnie do sprzedania. Kraków, Starowiślna 83, (Pracownia Futer). 1545k

Patefon pierwszorzędny,, okazyjnie z płytami, sprzedam. Kraków, Kalwaryjska 6, m. 5. 1574k

Obrazy — sprzedaż, kupno, fachowa bezpłatna ocena: Kraków, Łobzowska o. Salon Obrazów. 3344

Młyńskie maszyny motory gazowe, — wszelkie przybory itp. Plany, budowa, remonty Zakład budowy młynów, Kraków. Mazowiecka 35, telefon 102-44

Sypialnię z bieliźniarką, szafę kombinowaną, stół rozsuwany, sprzeda Magazyn Mebli. Kraków, Kopernika 8. 3835

Patefony elektryczne w nowoczesnych szafach z wmontowanymi wzmacniaczami i zmieniacze. Kupisz w Firmie „Kontakt" Kraków, Stradom 18. 4785

Motorki, talerze, automaty, adaptery i wzmacniacze telefoxa z gwarancją fabryczną kupisz w Firmie „Kontakt", Kraków, Stradom 18. 4787

Płyty polskie i niemieckie na składzie w każdej ilości sprzedaje Firma „Kontakt", Kraków, Stradom 18. 4788

Do cholewek maszynę Singera, pierwszorzędną sprzedam. Kraków, Krowoderska 39, m. 10. 4828

Płaszcz męski, czarny, zimowy, pierwszorzędny, ładny krój — do sprzedania. Wiadomość: Kraków, Madalińskiego 8/3.

Tapczany dwu i jednoosobowe, materace włosienne sprzedaje, Wesołowski, Kraków. św. Marka 16. 4831

Waga 5 kg i 10 kg, okazyjnie do sprzedania. Kraków, Straszewskiego 28 5, (górny dzwonek, od 12—14 i 18—20).

Szczotek wszelkiego rodzaju dostarczam w większych i mniejszych ilościach. Zgł.: Goniec Krak., Kraków, „Nr. 4842P".

Klubowy garnitur skórzany, porządny sprzedam. Kraków, św. Marka 19, narożnik Florjańskiej Sklep tapicerski.

Czarny papier, przybory szkolne i biurowe, papier pakowy i tekturę poleca Firma Lachter, Kraków, Rynek Kleparski 6.

Płyty, nowości muzyki tanecznej, filmowej, operetkowej, orkiestry soliści — sprzedam. Kraków-Dębniki, Zagrody 8/6

Łóżeczko dziecięce, kożuszek biały, sprzedam. Kraków, . Friedleina 8. Palik, od 12—3. 4966

Futro damskie piżmaki — sprzedam. Kraków, św. Tomasza 9, m. 9, w godz. od 16—18. 4987

Futro damskie, źrebce brązowe — sprzedam. Kraków, Krakowska 52, m. 34.

Mikroskop Reicherta, kompletny, w bardzo dobrym stanie — sprzedam okazyjnie. Zgł.: Goniec Krak., Kraków, „Nr. 5076".

Buty narciarskie Nr. 34, 37 — do sprzedania. Wiadomość: Kraków, Kościuszki 15, sklep. 5101

Klubowe fotele 2, skórzane, wygodne, pierwszorzędne. Kraków, św. Marka 19, narożnik Florjańskiej. Sklep tapicerski.

Singera krytą, mało używaną, okazyjnie, tylko zaraz sprzedam. Kraków, Kościuszki 35/5. 5133

Patefon elektryczny, markowy, w nowoczesnej szafce — sprzedam okazyjnie. Kraków, Długa 23, sklep z kilimami.

Półklubowy garnitur skórzany, ładny, porządny, sprzedam. Kraków, św. Marka 19, narożnik Florjańskiej. Sklep tapicerski.

Tempera, farby olejne artystyczne, w komplecie lub pojedyncze kolory oraz pędzle, sprzedam. Zgł.: Goniec Krak., Kraków, „Nr. 6043".

Obrazy: Axentowicza, Ajdukiewicza, Brandta, Chełmońskiego, Fałata, Juljusza i Wojciecha Kossaków, Malczewskiego, Wyspiańskiego — sprzedam. Kraków-Podgórze, Węgierska 10/13.

Futro perskie, sprzedam okazyjnie. Kraków, Sławkowska 25, m. 6, godz. 4—7.

Szczotki, miotły, pędzle wszelkiego rodzaju najtaniej, Centrala Szczotek J. Perek, Kraków, Starowiślna 10. 6232

Maszynę pisarską „Royal", sprzedam. Kraków, Kazimierza Wielkiego 21.

Tchórze, blam — sprzedam. Kraków, Zacisze 16/7, godz. 8—12. 6261

Kołdry jedwabne, używane, porządne — sprzedam. Kraków, św. Marka 19, narożnik Florjańskiej. Sklep tapicerski.

Fortepian Bösendorfer, koncertowy, krótki, konstrukcja wiedeńska, stan pierwszorzędny, sprzedam. Kraków, Zwierzyniecka 11, m. 4. 6283

Kapce oryginalne zakopiańskie, płaszcz brąz. zimowy, wolny — sprzedam. Kraków, Powiśine 12, m. 23. 6284

Sprzedam serwantkę, bibljoteczkę, bieliźniarkę, komodę, łóżka, siatki, lustra, obrazy, stołki dziecięce. Kraków, Krakowska 35, Sklep Mebli Używanych.

Sprzedam obrazy kościelne, duże na płótnie i różne obrazy znanych malarzy, dywan, skrzypce i meble pojedyncze. Kraków, Krakowska 35. Sklep Mebli Używanych. 5353

Futro damskie cielaki, zarękawek i czapka, pierwszorzędne — sprzeda, Kraków, Przemyska 4/1. 5595

Patefon walizkowy, marki „Odeon", 2 sprężynowy wraz z płytami, oraz piękny, szwajcarski, 2 sprężynowy, okazyjnie do sprzedania, od godz. 14—18 codziennie, Kraków, ul. Staszica 10/2.

Maszynę Singera, krytą, sprzedam tanio zaraz. Kraków, św. Jana 3/8, III. p.

Sprzedajemy tanio używane ubrania, płaszcze, bieliznę pościelową, koce, firanki, kilimy oraz inne ładne rzeczy: Kraków, św. Krzyża 7. Sklep. 5885

Sklep Komisowy, Kraków, Krakowska 5, sprzedaje futra męskie damskie ubrania, płaszcze męskie i damskie, dziecięce, firanki, kilimy, dywany, lisy, bieliznę pościelową i osobistą. Ceny niskie, duży wybór. 5974

Sklep Komisowy, Kraków, Starowiślna 50. Sprzedajemy i przyjmujemy do sprzedania wszelką garderobę zimową, futra męskie i damskie, palta, ubrania, bieliznę osobistą i pościelową, kołdry, kołnierze futrzane, spody futrzane.

Palto zimowe męskie i damskie pierwszorzędne, kołnierze futrzane, spody futrzane, kołdry, koce, pościel, kapy na łóżka lub na stół, ubrania, suknie kupisz tanio w Domu Komisowym, Starowiślna 50. 6023

Futro perskie, sealskinowe, źrebce, cielaki i inne w pierwszorzędnym stanie — sprzeda Dom Komisowy, Kraków, Starowiślna 50. 6027

Fortepian krótki, czarny, krzyżowy, stan doskonały, sprzeda Helena Smolarska, Kraków, Sławkowska 4. 6062

Płyty w wielkim wyborze, lekkiej i poważnej muzyki, sprzedam. Kraków, ul. Mogilska 8/6, codziennie 14—18 z wyjątkiem świąt. 6072

Kapce Nr. 39, kurtka, jesionka Hubertus, kostjum brąz. na watalinie. Wiadomość: Kraków, Pl. Dominikański 2, Firma Elektrotechnika. 6079

Spód futrzany, koty czarne i popielate nutrjety, pod małą kurtkę — sprzedam. Kraków, Starowiślna 50. Komis.

Futro perskie, wolne, stan pierwszorzędny, źrebce oryginalne francuskie wcięte „Beige" na szczupłą niską panią — sprzeda Kraków, Starowiślna 50, Komis.

Grodzka 59, Komis tanio sprzeda nakrycie srebrne, pelerynkę z lisa srebrnego, modne futro damskie, zarękawek z ogonów, fotoaparat. Grodzka 59. 6124

Lisy, futra, pelerynki, ubrania, płaszcze, dywany, obrazy, kryształy — poleca okazyjnie Komis, Grodzka 59. 6153

Futra, lisy, kołnierze futrzane, dywany, kilimy, porcelanę, ubrania poleca Komis, Kraków, Szpitalna 11. 6168

Welony, oraz wszelkie artykuły ślubne. Kraków, Starowiślna 37. Upinanie welonów na miejscu. 6173

Maszyna do szycia Singera, gabinetowa i zwykła tańsza do sprzedania. Kraków, ul. Krótka 10, m. 1, (przecznica św. Filipa). 6176

Singera maszynę do szycia z powodu wyjazdu sprzedam. — Kraków, Krakowska 39/36. 6177

Fortepiany, pianina poleca najtaniej: Świątek, Kraków, Starowiślna 12.

Srebrne wyroby i nakrycia stołowe, cukiernice, papierośnice i inne poleca Magazyn jubilerski, Kraków, Grodzka 60. — Kupuje stare srebro. 6179

Przybory szewskie oraz baty, sznurowadła rzemienne, biczyska, pastę poleca Stanisław Palczewski, Kraków, Długa 67 i Kamienna 1. 6180

Maszynę krytą, Singera, piękną, sprzedam. Kraków, Kielecka 30, przecznica Mogilskiej, dzwonek dozorcy. 6195

Ślubna suknia, okazyjnie do sprzedania. Wiadomość: Kraków, Starowiślna 37, sklep. 6269

Futro męskie, wierzch marengo, kołnierz wydra, spód kangury, eleganckie, sprzedam natychmiast. Kraków, Wrzesińska 5/4. 6293

Maszynę do pisania „Oliver" w dobrym stanie, sprzedam natychmiast. Kraków, Wrzesińska 5/4. 6294

Wózek głęboki, sportowy i łóżeczko, sprzedam. Kraków, Zyblikiewicza 5/39.

Futra, damskie, męskie, lisy, spody, garderobę, poleca Dom Komisowy, Kraków, Stradom 16. 6329

Patefony elektryczne, zwykłe, płyty, zegarki markowe, porcelanę, poleca Dom Komisowy, Kraków, Stradom 16. 6330

Dywany, chodniki, kilimy, firanki, kołdry, obrusy, obrazy, poleca Dom Komisowy, Kraków, Stradom 16. 6331

Buty z cholewami, mało używane, 43—44, sprzedam, godz. 1—3, Kraków, Starowiślna 68/4. 6332

Srebro stołowe na 6 osób, w kasecie, oraz zegarek ręczny, męski Doxa, sprzedam. Kraków, Zyblikiewicza 5, schody 9, drzwi 126, od godz. 1—5. 6337

Brylant w sygnecie, oraz zegarek kieszonkowy, 18 karatowy, sprzedam. Kraków, Zyblikiewicza 5, schody 9, drzwi 126, od godz. 1—5. 6338

Kosmetyka, wody kwiatowe, kolońskie, perfumy, pudry, pasty do zębów, wazelina, gliceryna, kremy, szampony, szminki, pudry dla dzieci, sole do nóg itd. poleca po cenach oryginalnych tylko kupcom, drogerjom, aptekom, spółdzielniom Hurtownia Kupców Polskich, Kraków, Krupnicza 11, telefon 222-88. 6408

Dachówczarka dwufelcówka z 500 podkładami oraz forma o średn. 1 mtr. do rur betonowych z żelaznemi krancami — do sprzedania. Zgł.: Goniec Krak., Kraków, „Nr. 5025".

Uprząż na 1 konia (półszorek), do sprzedania. Kraków, Wyspiańskiego 7. 6356

Maszyna do pisania, walizkowa, stanie pierwszorzędnym i sealskinowy szal na ćwierć futra, do sprzedania. Kraków, Wielopole 12/3. 6385

Jedno miejsce w grobowcu na Cmentarzu Rakowickim, przy głównej alei, zaraz sprzedam. Kraków, ul. Czysta 17/2, parter. 6389

Szafa kombinowana, szafka na patefon, tapczan materacowy — do sprzedania. Kraków, Wielopole 13/12. 6413

Harmonia „Hohnera", 80 basów, trzech chórowa, z registrem, okazyjnie do sprzedania. Kraków, ul. Józefa 13, m. 12.

Harmonja włoska, cztero chórowa z reg., 120 basów, okazyjnie do sprzedania. Kraków, Botaniczna 6/14. 6415

Patefon elektryczny, walizkowy, pierwszorzędnej jakości, markowy, w całości z głośnikiem i wzmacniaczem, sprzedam: Kraków, Długa 28/9, II. p., ofic. 6441

Wózek głęboki na łożyskach kulkowych, pieluszki ciepłe, sprzedam. Kraków, Krzywa 13/11, II p., na ganku. 6471

Okazyjnie do sprzedania: dwie skórki tchórza, obrus lniany na 6 osób, kostjum damski, zimowy, buty z cholewami Nr. 42, rękawice męskie. Kraków, ul. Zwierzyniecka 11/3. 6475

Cylindrówkę Singera, mało używaną, sprzedam. Kraków, św. Wawrzyńca 3/16.

Zużyte płyty gramofonowe (szmelc), sprzedam. Kraków, Kazimierza Wielkiego 17/2 od 8—11 i 14—18. 6487

Zarzutkę na średniego, buciki dziecięce Nr. 19, 29, sprzedam okazyjnie. Kraków, Słowiańska 4. Błażówna. 6504

Singera maszynę szafkową, bardzo piękny mebel, i 2-gą krytą, tańszą sprzedam. Kraków, Krakowska 35, front Batko.

Patefon walizkowy, dwusprężynowy, płyty, sprzedam. Kraków, Jagiellońska 10, m. 6. 6616

Futro brązowe piękne, futro czarne źrebce, palto i jesionkę, pierwszorzędne, kapelusz Hückla Nr. 56, sprzeda, Kraków, Kochanowskiego 2/2. 6621

Maszynę damską, krytą „Singer-Rast-Gasser", mało używaną, sprzedam zaraz. Kraków, Miodowa 21/8, II. p.

Futro sealskinowe, fason modny, luźne, kołnierz wydra, skanki, sprzedam. Kraków-Podgórze, Nadwiślańska 8. 6631

Obrazy znanych malarzy polskich sprzeda Komis, Kraków, Pl. Dominikański 4.

Sienniki, worki, chodniki, płótno krawieckie, oraz drobną galanterję poleca: K. Jamroż, Kraków, Grodzka 28. 1118k

Dywany, obrazy, sprzedaż, kupno, ocena: Kraków, Florjańska 8. 1149k

Szewskie przybory: W. Cebula, Kraków, Starowiślna 50. 1353k

Płyty gramofonowe, duży wybór polskich, sprzedam. Kraków, Starowiślna 54, m. 20, od 15—18. 1359k

Maszynę damską do szycia, „Singera", piękną, krytą i z pudełkiem tańszą — sprzedam tanio. Kraków, Krótka 10, m. 1. (Przecznica św. Filipa). 1455k

Sprzedam ubranie i płaszcz zimowy w dobrym stanie. Kraków, Tarnowskiego 7, m. 8. 1493k

Sypialnie, szafy kombinowane i różne meble do sprzedania. Kraków, Starowiślna 44. Bruzda. 8667k

Lampy, abażury, materjały elektrotechniczne poleca „Żar" Kraków, Sławkowska 11, w podworcu.

Abażury: Wytw. „Fox", Kraków, Sławkowska 30. 382k

Patefon elektryczny Paillard z wbudowanym wzmacniaczem. całość w pięknej orzechowej szafie, sprzedam. Kraków, Długa 7/6 od 2—6. 1348k

Lampy karbidowe. Wzory za zaliczeniem. Inż. H. Grzeszkowiak, Warszawa, ul. Widok 3, m. 26. 1248k

Exakta aparat fotograficzny i części rowerowe do sprzedania. Kraków, Wielopole 13/9, godz. 11—3. 1347k

Części motorowe Ursusa różne, jak pompki, wtryskiwacze, zawory rozruchowe, pierścienie tłokowe, rurki, nakrętki itp. poleca „Kapemotor", Warszawa, Czackiego 6. 1452k

Settery irlandzki (rudy) i Angielskie Laweraki (biało-czarne), roczne od zaraz. Jamniki szorstkowłose Boxery — szczeniaki 6 tyg. za miesiąc, sprzeda Hodowla Psów i Zakład Tresury i Wychowu psów „Sokół", Kraków, Traugutta 20, m. 1. 1496k

Armatura: zawory kątowe, przelotowe, różne, poleca „Stal", Warszawa, Przejazd 2. 1500k

Lalki, naguski murzynki, główki, imitacja celuloidu, nie palne, tanio, Hurt — Warszawa, Twarda 15, m. 36, F-a Raugiewicz. 1472k

Pianino, najlepszej marki zagranicznej, czarne, pełnopancerne, krzyżowe, piękny ton, stan pierwszorzędny, sprzedam okazyjnie. Kraków, Siemiradzkiego 17/1.

Maszyny do obróbki metali i drzewa, prawie nowe, okazyjnie sprzedam. Zgł.: Goniec Krak., Kraków, „Nr. 6146".

Powrozy konopne, długość na 1.80, okazyjnie sprzedam. Zgł.: Goniec Krak., Kraków, „Nr. 6147".

Kołdry piękne — wykonuje Pracownia Kołder, Kraków, Orzeszkowej 4/9. 6383

Kapce oryginalne, zakopiańskie, na nogę i buciki, sprzedam. Kraków-Podgórze, Limanowskiego 41/1. 6449

Futro perskie i męskie, sprzedam. Kraków, Starowiślna 64/10. 6467

Futro perskie, damskie, męskie, spod tchórze i lis srebrny, okazyjnie sprzedam. Kraków, św. Krzyża 16/14. 6474

Futro dwustronne, baranica do nóg, baranica-worek, koc, kilimy huculskie, sprzedam. Kraków, Pierackiego 25/5, od 13—16. 6476

Ubranie ciemne, smoking, zarzutka, buciki Nr. 40—41, łóżko żelazne, kołdra, poduszka, do sprzedania. Kraków, Pierackiego 25/5, od 13—6. 6477

Bryczkę — powóz — lando — szory robocze — wyjazdowe, stan pierwszorzędny, okazyjnie sprzedam. Zgł.: Goniec Krak., Kraków, „Nr. 6144".

Traktor rolny 45 HP, oraz traktor 35 HP, służący również jako ciągnik szosowy, okazyjnie sprzedam. Zgł.: Goniec Krak., Kraków, „Nr. 6145".

Uwaga! Płyty patefonowe, polskie, niemieckie, muzyka lekka i poważna — codziennie od godz. 14—18-tej okazyjnie sprzedaje, Kraków, ul. Staszica 10/2.

Platon 8 tonnowy, ogumiony, sprzeda: Kraków, Kazimierza Wielkiego 52, ślusarnia 3992

Kredensy pokojowe, konsolę, umywalkę, pólantyczne — okazyjnie sprzedam. Kraków, św. Tomasza 7, m. 4, godz. 12—2.

Futro męskie, duży rozmiar, pierwszorzędny stan. Damskie, paryski fason, piękne, sprzedam. Kraków, Siemiradzkiego 17/1. 6116

Za spokój duszy ś. p.
Franciszka Karelusa
w pierwszą rocznicę śmierci
odbędzie się
Nabożeństwo żałobne
w środę, 3 listopada 1943 r. o godz. 8-mej w kościele św. Szczepana w Krakowie, o czem zawiadamia
6405 **Żona i Dzieci.**

Za spokój duszy ś. p.
Zuzanny Filipkiewiczówny
jako w pierwszą bolesną rocznicę śmierci, odprawione zostanie
w czwartek, dnia 4 listopada 1943 r. o godzinie 9 rano w kościele OO. Kapucynów
Nabożeństwo żałobne
na które zapraszają stroskani
6590 **Matka i Brat.**

Za dusze ś. p.
Augustyna i Kamilli Twardoszów
Stefana i Janiny Pachońskich
zostanie odprawione
Nabożeństwo żałobne
w dniu 2 listopada o godz. 8 rano w Kaplicy na Cmentarzu Rakowickim.

Jako w trzecią bolesną rocznicę śmierci mego kochanego syna ś. p.
Włodzimierza Zuskiego
urzędnika Monopolu Spirytusowego w Krakowie, odbędzie się w dniu 3. XI. 1943 r., o godz. 9.30 rano w kościele OO. Kapucynów w Krakowie, **Nabożeństwo żałobne**, na które to zaprasza Krewnych, Przyjaciół i Kolegów Zmarłego, nieutulona w żalu
1680 **Matka.**

Galanterję i t. p. poleca firma „Jola". Kraków, św. Tomasza 10. 5336

Zagłada Dra T. Firli tępi radykalnie pluskwy i ich zarodki. Sprzedaż na Kraków, F-a Komendera, Starowiślna 22.

Sprzedam grobowiec, Cmentarz Rakowicki, z powodu wyjazdu. Zgł.: Goniec Krak., Kraków, „Nr. 6071".

Hurtownia Kupców Polskich, Kraków, Krupnicza 11, tel. 222-88. Towary spożywczo-kolonialne i gospodarcze, magazyn solno-zapałczany, ul. Warszawska 31a, tel. 222-89, magazyn ogólno-towarowy z bocznicą kolejową, ul. Prądnicka, tel. 222-95. Sprzedaż po cenach oryginalnych tylko kupcom, Spółdzielniom, drogerjom, perfumerjom, aptekom. — Dział I: Towary spożywcze, korzenie namiastki, herbaty i kawy namiastki, kostki bulionowe i przyprawy do zup, zupy różnych smaków, galaretki, budynie, kisiele, babki, soki, przyprawy do wódek, olejki do ciast itp. Dział II: Towary gospodarcze, mydła namiastki, proszki do prania i szorowania, pasta do butów i przyprawy do podłóg, barwniki ultramaryna, muchołapki, lampy karbidowe, szczotki i miotły wszelkiego rodzaju, trzepaczki. Dział III: Kosmetyka wszelkiego rodzaju, perfumy, wody, pudry, wazeliny itp. Dział IV: Ołówki Majewskiego, kredki, stalówki, obsadki, atrament, tusz itd. Cenniki wysyłamy na każde życzenie. 6444

Galanterję bakelitową — grzebienie — sznurowadła, oświetlenie choinkowe — wysyła za pobraniem pocztowym: St. Natorff, Warszawa, Twarda 38. 1250k

Młyńskie maszyny — kamienie, turbiny wodne, wykład do jagielników, kamieni perlaków, siatki młyńskie, spinacze pas., gurt., elewator, śruby, klamry workowe oraz wszelkie artykuły młyńskie poleca Eugenjusz Pałaszewski, Warszawa, Poznańska 38/3. 3452k

Pompy odśrodkowe, hydrofory — dostarcza Biuro Techniczne, Kraków, Florjańska 20. 4679

Łóżka, materace, poleca firma Iglicki, Kraków, Sławkowska 10. 5394

Patefon elektryczny ze wzmacniaczem oraz zmieniacz w pięknej szafie, sprzedam. Kraków, Wiślisko 4, m. 3 (koło Hali Targowej). 5554

Aparat do spawania, komplet, sprzedam. Kraków, w Starowiślna 69, sklep elektrotechniczny 6065

Pudełka impregnowane do tłuszczów. — Ceny fabryczne J. Zaniewicki, Warszawa, Wspólna 14. Prowincja za zaliczeniem.

Sznury jedwabne, tasiemki, rękawiczki, pinetki, pantofle, torby, apaszki, szaliki, oraz drobną galanterję poleca: Jamroż, Kraków, Grodzka 28/30. 646k

Zamki błyskawiczne, grzebienie, szczotki, sznurowadła, korki do butelek pasta do obuwia, sprzedaż fabryczna D H. Kurowski, Warszawa, plac Napoleona 9.

Elektrotechniczne materjały izolacyjne. Druty i przewody. Latarki. Sprzęt izolacyjny. Grzejniki — Narzędzia. Przyrządy pomiarowe, wysyła za zaliczeniem Składnica Elektrotechniczna H. Mirecka, Warszawa 1, Marszałkowska 102-33. Żądajcie cenników. 1127k

Hurtownia materjałów piśmiennych i przyborów szkolnych. Wysyłka na prowincję za zaliczeniem. Ablewski, Loeffler i S-ka, Warszawa, Pl. Napoleona 5 4, tel. 236-69. 1172k

Patefon pierwszorzędny oraz płyty taneczne sprzedam. Kraków, Kalwaryjska 6 5.

Za zaliczeniem także wysyłamy sznurowadła i wszelką galanterję. Warszawa, Marszałkowska 102, pokój 10, I. p. Mężyńska. 1249k

Futro sealskinowe, stan pierwszorzędny, sprzedam. Kraków, Skawińska boczna 8/10. 6358

Jadalnię nowoczesną, piękną, kompletną, sprzedam, Kraków, Adolf-Hitler-Platz 39/7. 6371

Futro perskie, czarne, sprzedam, Kraków, Adolf-Hitler-Platz 39/4. 6372

Gabinet męski, oraz kluby, 2 fotele, kanapę, sprzedam, Kraków, Dębniki, Madalińskiego 18/2, między 8—10 i 14—16. 6373

Patefon elektryczny, szafkowy, sprzedam okazyjnie. Kraków, Adolf-Hitler-Platz 39/4, oglądać 12—16. 6374

Patefon elektryczny, zmieniacz na 15 płyt, szafkowy i walizkowy, Paillard, sprzedam. Kraków, św. Agnieszki 3, w podworcu. 6378

Patefon walizkowy Orchestrola, okazyjnie sprzedam. Kraków, Mostowa 14, m. 17. 6379

Patefon elektryczny, zmieniacz dziesięciopłytowy, piękny ton, szafa orzech kaukazki, sprzedam. Kraków, Mostowa 14/17. . 6381

Jadalnię luksusową (orzech kaukazki), sprzedam. Kraków, Starowiślna 27/10. I piętro.

OBRAZY
sprzedaż — kupno — ocena.
H. GRZYBOWSKA
KRAKÓW, Zwierzyniecka 14.

Transporty zbiorowe
na Lwów, Warszawę — przewozy samochodowe, kolejowe, lokalne.
P. WYSOCKI — Kraków, Florjańska 18.
Telefon 175-71.

FUTRA
LISY
UBRANIA
PŁASZCZE
APARATY itd.
Grodzka 59
Komis

STOEGER & CO G. m. b. H.
KRAKAU BURGSTRASSE Nr. 3
TEL. 116-68, 116-69.
EKSPEDYCJA-WYSYŁKI ZBIOROWE

MEBLE
Kraków—Meiselsa 4

Kwieciarnia – Sienna 4
ZOFIA SANTARIUS
poleca
wiązanki, kosze i wieńce w dużym wyborze.

TOWARZYSTWO „ZACHĘTY" do Hodowli Koni we LWOWIE
podaje do wiadomości, że w dniu 3-go listopada b. r. o godz. 10-tej odbędzie się
LICYTACJA KONI
w treningu oraz materjału stadnego na torze wyścigowym na Persenkówce. Informacji udziela Sekretarjat Towarzystwa na torze.

Proszę zanotować mój adres
„ERSTE KRAKAUER-HUTFABRIK"
KRAKAU, STRADOM 17.
Telefon 148-96
ma na składzie oryginalne wiedeńskie modele. — Przyjmuje przeróbki damskie i męskie.

FUTRA
LISY
BŁAMY
KOŁNIERZE
oraz szereg in. rzeczy
„KOMIS"
Kraków, Grodzka 32.

OBRAZY
dywany, antyki
kupuje — sprzedaje
„PERYNE"
KRAKÓW, ULICA SŁAWKOWSKA 6.

GLA-WA
HURTOWNIA
artykułów szklanych i opakowań
wł. OTTO POLSTER
Kraków, ul. Lelewela 5
Telefon 166-69
sprzeda
dużą partię używanych
beczek i skrzyń.
Skrzynie można oglądać w magazynie
przy ul. Prądnickiej 1.

Patefon elektryczny zmieniający dziesięć płyt oraz pojedyńczy, okazyjnie sprzedam. Kraków, Florjańska 15, m. 4 — godzina dowolna. 6411

Używane różne piękne meble sprzedaje Hala Meblowa, Kraków, Grodzka 59.

Obrazy wybitnych artystów w wielkim wyborze, najprzystępniejsze ceny: Wawrzecki, Kraków, Wiślna 9. Sprzedaż, kupno, ocena. 6424

Obrazy najlepszych artystów polskich: Wawrzecki, Kraków, Wiślna 9. Sprzedaż, ocena, kupno. 6425

Kuchenka gazowa, dwupalnikowa w bardzo dobrym stanie z wężem gumowym, do sprzedania. Wiadomość: Goniec Krak., Kraków, „Nr. 6432".

Portfel dobry, korzystnie nabyć można w firmie M. Wojtaszewski, Kraków, ul. Grodzka 27. 6434

Do sprzedania: Dwa futra, perskie i łapki karakułowe, kostjum popielaty z 2 spódniczkami, płaszcz jasny — jesionka, suknia wełniana, kilka par bucików Nr. 34, zegarek złoty ręczny, wszystko stan pierwszorzędny. Wiadomość: Kraków, ul. Wrocławska 60, m. 5. 6522

Urządzenie sklepu mieszanego, sprzedam tanio i aparat piwny. Zgł.: Goniec Krak., Kraków, „Nr. 6523".

Elektrolux odkurzacz i froterka elektryczna, gitara basowa, skrzypce pierwszorzędne, harmonia pianówka, 120 basów z trzema registrami: do sprzedania okazyjnie, sklep, Kraków, Krakowska 36. 6547

Patefon elektryczny **ze zmieniaczem** płyt lub walizkowy, sprzeda okazyjnie tanio byle zaraz. Oglądać można do godz. 9 rano i od godz. 18 wieczór. Kraków, Mostowa 8/15, I. p., (ostatni przystanek jedynki). 6549

Buty oficerskie męskie 43, 42, 41 i damskie oficerskie 40 i 39, kapce męskie 42 i damskie 38 i 37, półbuty czarne 42 i 41, wentylator elektryczny większy i mniejszy sprzeda okazyjnie sklep Kraków, Krakowska 36.

Palto męskie ciemne, na wysokiego, pierwszorzędne i futro damskie brązowe modne (brabanty) sprzedam. Kraków, Wita Stwosza 20, m. 8.

Maszynę do pisania walizkową, biurko, dywan, trzewiki męskie brązowe, sznurowane nr. 42 sprzedam. Kraków, Orląt 17, Osiedle. 6552

Srebro stołowe (prawdziwe) na 12 osób z deserowymi, ostrza nierdzewne w kasecie oraz sygnet sprzedam. Kraków, Miodowa 9, m. 14. 6553

Jesionkę męską, ubranie na średniego, błam futrzany, kołnierze falowane, płaszcz damski na futrze używany, suktenkę włóczkową czarną sprzedam. — Kraków, Wita Stwosza 20, m. 8.

Akordeony najtaniej sprzedaje Kwiatkowski, Kraków, Szpitalna 20/22.

Sprzedam pojedynczy i podwójny tapczan, krzesła, stół, szafę kombinowaną, biurko, toaletę, kwietniki, jadalnię. — Kraków, Kopernika 8/4. 6584

Fortepiany, pianina, najtaniej sprzedaje Kwiatkowski, Kraków, Szpitalna 20/22.

Linquaphon francuski sprzeda B.H. „Inicjatywa", Kraków, Kapucyńska 7.

Restauracja czynna, z uprawnieniem, z całem urządzeniem, sprzedam lub wydzierżawię. Zgł.: Goniec Krak., Kraków, „Nr. 6536".

Artykuły dentystyczne sprzedaje skład artykułów dentystycznych, Irena Pyrkowa, Kraków, Asnka 3. 5339

Maszyny do pisania, **liczenia, kasy** kontrolne, ogniotrwałe, rolki kuponowe — sprzedaż, kupno. Juljusz Hecker, Kraków, Limanowskiego 52, telefon 141-48.

Kuchenki elektryczne, grzałki, grzejniki w wielkim wyborze poleca D/H. Centrala Światła, Kraków, Dietla 35, tel. 167-27.

Żelazka elektryczne „Brabork" domowe i krawieckie, najwyższy gatunek, poleca D/H. Centrala Światła, Kraków, Dietla 35, tel. 167-27. 6571

Elektromonterzy! Materjał instalacyjny w wielkim wyborze poleca D/H. Centrala Światła, Kraków, Dietla 35. 6572

Lampy elektryczne, materjały elektrotechniczne w wielkim wyborze poleca D/H. Centrala Światła, Kraków, Dietla 35, tel. 167-27. 6573

Zapalniczki do gazu z kamyczkami poleca: Dom Handlowy — Centrala Światła, Kraków, Dietla 35. 6574

Kuchenki gazowe 2-płomienne, oszczędnościowe i węże do tychże poleca D.H. Centrala Światła, Kraków, Dietla 35, tel. 167-27. 6576

Fortepian krótki, czarny, płyta metalowa, mechanika wiedeńska, bardzo dobry stan — okazyjnie sprzeda Koncesjonowany Chrześcijański Sklep Komisowy. Kraków, św. Tomasza 26. 6577

Wielki wybór ubrań, futer damskich, męskich, płaszczy zimowych, jesionek, fotoaparatów, kryształów, kilimów, bielizny damskiej (kompletów), męskiej, pościelowej, firanek. Ceny niewysokie — poleca komis, Kraków, Adolf Hitler-Platz 12, w podworcu. 6704

Sprzedam urządzenie dentystyczne — fotel, wiertarkę. Zgł.: Goniec Krak., Kraków, „Nr. 6708".

Motor 55 KM. pierścieniowy z rozrusznikiem. „Światłomotor", Kraków, św. Jana 13. 6712

Dalton maszynę do liczenia na taśmę, maszynę do pisania, stan pierwszorzędny sprzedam. Zgł.: Goniec Krak., Kraków, „Nr. 6655".

Kurtkę jasną na niskiego sprzedam. Kraków, Karmelicka 36/14. 6667

Pelerynki: piżmakowa, szakale i agneau rase oraz bobrowy kołnierz z klapami — sprzeda Dom Komisowy, Kraków, Starowiślna 50. 6673

Książki. Rogoszówna: Dzieci Pana Majstra zł. 40,—; Galsworthy: Saga 315,—; Mścisz: Geografja gospodarcza zł. 30,—; Kędziorzyna: Antek Gruda 34,—; Hückel: Słownik niem.-polski budowl. 30,—; Ippoldt: Synonimika niemiecka 40,—; Gaweł: Przepisy drogowe zł. 5.—; Szczepkowski: Podstawowe ćwiczenia rysunkowe zł. 21.—; Goethe: Faust I/II 150.—, poleca Księgarnia Stefan Kamiński, Kraków, Karmelicka 29, tel. 141-34 i Krakowska 18, tel. 114-38. 6678

Kilka skórek skankowych i szalową wydrę czarną — sprzedam. Kraków, Przemyska 4, m. 1. 6679

Futra perskie, sealskinowe, wolne i inne, wszystkie w pierwszorzędnym stanie — sprzeda Sklep Komisowy, Kraków, Starowiślna 50. 6680

„Die Griechische Dichter" (po niemiecku) Ericha Bethe, wyd. Akademische Verlagsgesellschaft Athenaion m. b. H., b. bogato ilustrowane, str. 381, stan dobry — sprzedam okazyjnie. Zgł.: Goniec Krak., Kraków, „Nr. 5216".

Tapczany jedno i dwuosobowe, materace włosienne sprzedaje Wesołowski. Kraków, św. Marka 16. 5315

Naczynia kuchenne, piecyk okrągły żelazny i deszczowce — sprzedam Kraków, Tarłowska 3, m. 2. 5316

Sprzedam tapczan w dobrym stanie. — Kraków, Parkowa 15, m. 73. 5320

Sprzedam magiel ręczny, dobry stan. Zgłoszenia: Kraków, Cienna 15, w podw. Harmonja włoska „Alfapiceno", 120 basów, 2 registry, trąba i tenor oraz piękna maszyna walizkowa do sprzedania. — Oglądać: Kraków, św. Józefa 13, m. 10.

Płyty dla amatorów jazzu, filmu, tańca, operetki — doskonałe orkiestry, soliści, sprzedam. Kraków-Dębniki, Zagrody 8/6.

Wózek głęboki sprzedam. Kraków, ul. Lanckorońska 2, m. 16. 5377

Do sprzedania! Pokój stołowy, nowoczesny, w dobrym stanie: bufet, pomocnik, witrina, stół okrągły — fornier, orzech kaukaski, solidne wykonanie. Zgłoszenia: Goniec Krak., Kraków, „Nr. 5386".

Singera maszynę nożną, ubranie zimowe, sprzedam. Kraków, Legjonów 16/5.

Wózek granatowy, pantofle czarne Nr. 35 sprzedam. Kraków, Szewska 14, m. 4.

Sprzedam dobry fortepian krótki „Bösendofera". Wiadomość: Kraków, ul Łokietka 12a, m. 5. 5399

Jesionka ciemna, na średniego, — stan pierwszorzędny, kurtka brązowa na watalinie, do sprzedania. Kraków, Mikołajska 5, m. 10. 5401

Futro sealskinowe, w pierwszorzędnym stanie, do sprzedania. Kraków, Skawinska-Boczna 8, m. 10, godz. 12—15.

Wózek głęboki „Konkon" i sportowy — okazyjnie do sprzedania. Kraków, Plac Dominikański 1, m. 3. 5406

Naczynia aluminjowe sprzedam. Kraków, Józefińska 4, m. 6. 5408

Aparat do powiększeń do aparatu „Leica", plecak — sprzedam. Kraków, Józefińska 4, m. 6. 5409

Singera maszyna krawiecka 31 K. i buty oficerskie, używane Nr. 41—42 — sprzedam. Kraków, Rynek Kleparski 5, m. 2, godz. 12—14. 5413

Płaszcz męski, buty, buciki, zaraz do sprzedania. Kraków, telefon 116-29.

Fisharmonja dwugłosowa Schiedmaier, aparat fotograficzny 13×18 Steinheil, zegar antyczny stojący z filarkami, buciki damskie Nr. 39. Kraków, Prądnicka Nr. 68, I p. m. 5, od 3—5 popoł.

Teczkę brązową sprzedam. Kraków, Topolowa 4, m. 8. (3—5 popol.). 5427

Tapczan, łóżko polowe, materace. Kraków, św. Marka 19, narożnik Florjańskiej. Sklep tapicerski. 5432

Ubranie wizytowe, stan i gatunek pierwszorzędny — sprzedam. Wiadomość: Kraków, Senacka 9, m. 7, godz. 2—5.

Smoking sprzedam. Kraków, Wielopole 6, oficyny II p. m. 17, od 9—11 i 13—20.

Wanna cynkowa tanio do sprzedania. — Kraków, Popiela 8/2, oglądać w południe.

Patefon szafkowy, pełno-elektryczny, z płytami do sprzedania. Oglądać można codziennie od 16 do 18-tej, Kraków, Stradom 27, m. 18. 5483

Fortepian „Petrof" z angielską mechaniką, pełnopancerny, stan doskonały — sprzedam okazyjnie. Kraków, Rejtana 10, m. 1, od 12—14-tej. 5496

Kapce zakopiańskie, pięknie wykonane, sprzedam. Kraków, Paulińska 2/15.

Kołnierz popielaty damski i lisa czarnego sprzedam. Kraków, Paulińska 2/15.

Stołki składane — sprzedam. Kraków, Paulińska 2, m. 15. 5502

Łapki perskie z kołnierzem skankowym, piękne skórki, duży płaszcz, sprzedam. Kraków, Smoleńsk 18/6. 5504

Szafa biblioteczna dębowa, duża, góra szklona, do sprzedania. Kraków, Smoleńsk 18, m. 6. 5505

Harmonja chromatyczna, 24 basy, do sprzedania. Kraków, Czarnowiejska 19/9.

Sprzedam palto zimowe w dobrym stanie. Kraków, św. Teresy 6, m. 5.

Matrymonialne

Który z Panów, inteligentny, prawego charakteru, na stanowisku, od 39—46 lat, może być wdowiec z jednnem lub dwojgiem dzieci, miałby ochotę poznać w celu matrymonjalnym wprawdzie starszą bo 39-letnią niezależną, ale podobno miłą i wartościową. Separowani wykluczeni. Poważne zgłoszenia proszę kierować: Goniec Krak. Kraków „Nr. 6341"

Przystojny szatyn, wesoły, inteligentny, lat 20, pragnie poznać pannę do lat 19, wesołą, zgrabną i ładną. Cel matrym. Zgłoszenia z fotografją, za zwrot ręczę: Goniec Krak. Kraków „Nr. 6388".

Wdowa samotna lat 50 po urzędniku państw., posiadająca mieszkanie, pozna Pana na posadzie do lat 60. Cel matrym. Zgł.: Goniec Krak. Kraków „Nr. 6483".

Wdowiec lat 50, właściciel pracowni zegarmistrzowskiej w Krakowie, zdrowy, bez nałogów, poślubi pannę lub wdowę bezdzietną, posiadającą gotówkę dla wspólnego dobra. Zgł.: Goniec Krakowski, Kraków „Nr. 6650".

Wdowa lat 45 z mieszkaniem, miła, pragnie poznać pana na posadzie w celu matrymonjalnym. Zgłosz.: Goniec Krak., Kraków „Nr. 6748".

Mam dużo wad, mało zalet, trochę oryginalności, szukam towarzysza w celu matrym., chętnie zawód wolny, z wykształceniem uniwersyteckim, od 30 lat w zwyż, bezrobotni nie wykluczeni. Zgłoszenia możliwie z fotografją: Goniec Krak., Kraków, „Nr. 6311".

Blondynka, wdowa, posiadająca sklep, pozna pana na stanowisku, lub posiadającego jakiś interes, w celu matrym. Goniec Krak., Kraków, „Nr. 6066".

Panna lat 27, wysoka brunetka, przystojna o dobrem sercu, domatorka, z bardzo dobrej rodziny, pozna pana w celu matrym. wysokiego, kulturalnego, z uniwersyteckim wykształceniem. Tylko poważne i zdecydowane zgłoszenia kierować: Goniec Krak., Kraków, „Nr. 6268".

Panna lat 22, szatynka, wykształcona, gospodarna, kulturalna o dobrej prezencji, mająca podstawę do życia, pozna pana z uniwersyteckim wykształceniem, dość wysokiego, najchętniej z Krakowa w celu matrym. Poważne i tylko zdecydowane oferty proszę kierować: Goniec Krak., Kraków, „Nr. 6272".

Panna lat 27, przystojna niezależna, pozna pana z dobrym charakterem z branży rzemieślniczej lub kupieckiej. Zgłoszenia poważne: Goniec Krak., Kraków, „Nr. 6273".

Starszy, wytworny pan, dobrze sytuowany, ożeni się z jasnoblondynką, szczupłą, gospodarną, możliwie muzykalną do lat 30. Zgł.: Goniec Krak., Kraków, „Nr. 6279".

Noclegi

Noclegi inteligencji: Kraków, Radziwiłłowska 14/2. 6637

Noclegi: Kraków. Zielona 25. m. 1

Noclegi przyjezdnym. Kraków. św. Sebastjana 34/2. 5365

Noclegi: Kraków, Grodzka 59/12.

Noclegi: Kraków, Szewska 7, m. 7.

Nauka i wychowanie

Niemieckich lekcyj udziela rutynowana nauczycielka. Kraków, Gustav-Freytagsstr. 3a/7 (Sienkiewicza). 6245

Kwalifikowana pianistka udziela gry na fortepianie, za zezwoleniem Władz. Kraków, Karmelicka 50/4. 6603

Prof. Marja **Warnicka** prowadzi kursy rytmiki i solfeżu (Dalcroze) dla dzieci i dorosłych. Zgłoszenia od 5—6 po poł. Kraków, ul. św. Jana 13/22. 6718

Maszynopismo indywidualnie nowocześnie Kraków Grodzka 27 1011k

Lekcyj skrzypiec udziela rutynowany, zdolny pedagog. Zgł.: Kraków, ul. Paulińska 30, m. 4. 5227

Świadectwo ukończenia szkoły handlowej otrzymuje się po złożeniu egzaminu. Korespondencyjne Kursy Nauk Handlowych **w Lublinie, ul. Narutowicza 37,** skrytka pocztowa 109, przygotowują młodzież do tego egzaminu w drodze korespondencyjnej. Szczegółowe informacje — po nadesłaniu zł. 3 znaczkami pocztowymi. 990k

Korespondencyjne Kursy Księgowości w Lublinie skrytka pocztowa 105 kształcą buchalterów, ich pomocników dla potrzeb przemysłu i handlu. Księgowość włoską, amerykańską i przebitkową. Ramowy Plan Kont dla handlu i przemysłu. Nauka dla początkujących i zaawansowanych. Informacje znaczek 3 zł.

Nauczam ustnie i korespondencyjnie stenografji polskiej i niemieckiej, Kraków, Zielona 25/21. 4091

Rosyjskiego lekcji (także korespondencyjnie) udziela profesorka, Rosjanka. — Kraków, Dietla 21, m. 12. 6010

Lekcje fortepianu, uproszczoną metodą, wszystkie stopnie, Krupnicza 14, m. 5.

Roczny Korespondencyjny Kurs Przygotowawczy do Państwowej Wyższej Szkoły Technicznej w Warszawie. Czynny od 1 listopada 1942 r. Informacje: Warszawa, Smolna 34-4. 9500k

Stenografia listownie i ustnie, nowoczesną metodą, Kraków, Grodzka 27.

Rożne

Zegarmistrzowski zakład w Krakowie, pod Arkadami, Krakowska 1, wykonuje naprawy zegarków i poleca sztuczną biżuterję, wyroby ze srebra i różne upominki. 1024k

Zginęła suczka spaniol, czarno-biały (młody). Łaskawy znalazca zechce odprowadzić za wynagrodzeniem Kraków, Józefa 6/14, wzgl. Krakowska 11.

Dla ucznia z prowincji pomieszczenie z utrzymaniem, przy rodzinie. Kraków, ul. Kapucyńska 5/6. 6784

Dzierżawy sklepu, restauracji, piekarni, w Krakowie, lub na prowincji, poszukuje solidny kupiec. Zgł.: Goniec Krak., Kraków, „Nr. 5952".

Niemka poszukuje możliwie w centrum miasta fortepianu na godziny wieczorne od 6-tej do 9-tej codziennie w celu ćwiczenia. Zgł.: Goniec Krak., Kraków, „Nr. 6342".

Sklep z zabawkami dobrze zaprowadzony odstąpię w dzierżawę przed sezonem świątecznym. B/H. „Inicjatywa" Kraków, Kapucyńska 7. 6534

Pióra Pelikan i inne reperuje fachowo warsztat reperacyjny: Z. Mysłakowski, Kraków, Szpitalna 3. 6706

Bryczesy wykonuje **Grzywa.** Kraków, Karmelicka 36. 6666

Szczotek do szorowania z drzewa (ręczne i na kij), drążków do szczotek, wycieraczek drewnianych, składanych, trzepaczek, kosz na papiery, dostarcza w większej ilości krótkoterminowo Hurtownia szczotek, Krakau, Kasinogasse (Bracka) 6. 9459k

Zaprzysiężony tłumacz i biuro tłumaczeń i podań, Krakau, Kasinogasse (Bracka) 6.

Znaczki pocztowe! Przekonaj się! Najlepiej kupisz, czy sprzedasz. „Świat Filatelistyczny", Kraków, Florjańska 5, m. 16, oficyna, III. p., od 4-tej do 7-mej. Listy skrytka 473. 1152k

Plany kopjuje, wykreśla fotokopje dokumentów, rysunków: Zakład Rysownictwa Technicznego, Kraków, Szewska 24

Podania, tłumaczenia, perfekt niemiecki: Kraków, Szewska 24. 1458k

Przerabiam kapelusze damskie, Kraków, Szewska 5/4, II. p. 1504k

Willa pod Krakowem, przyjmie 4 osoby. Całodzienne utrzymanie, opał, światło. Cena przystępna. Zgłoszenia: Biuro Ogłoszeń Krajna, Kraków, Adolf-Hitler-Platz 46. 1548k

Obrazy stare, zniszczone, bez podpisu, malarstwo zagraniczne, polskie — przynieść do fachowej **bezpłatnej** oceny: Kraków. Łobzowska 6 Salon Obrazów

Czyści chemicznie odzież solidnie w 10 dniach firma Fr. Jogalla, Kraków, Dietla 93. w podworcu. 5031

Reperacje zegarków, zegarów i budzików uskutecznia firma Gajewski, Kraków, ul Starowiślna 26. 5167

Pracownia sukien damskich Antoniny Gąskowej, Kraków. Długa 22 5, wejście z korytarza, 2-gie drzwi na prawo 5877

Angorowe kapelusze na zamówienie i z powierzonego materjału w 2-ch dniach wykonuje: pracownia modniarska Jadwigi Lorenz, Kraków, Długa 22 5, wejście z korytarza 2-gie drzwi na prawo. 5884

„Centrala Gospodarcza", poszukuje dostawców batów, biczysk, postronków, sznurka, szczotek, zgrzebeł, sznurowadeł, lampek elektrycznych i karbidowych, piórników, oraz innych art. gospodarczych. Zgłoszenia: Kraków, ul. Józefa 12, tel. 146-89. 6235

Krawaty męskie przerabia, odnawia. — Kraków, ul. Krakowska 19, m. 8, II. p.

Akcje, listy zastawne, ziemskie. miejskie i prowincjonalne i inne papiery procentowe, kupony, kupuje-sprzedaje: Dom Bankowy, Wolański i Ska Warszawa. Nowy Świat 19. 9663k

Pensionat Marii Starzyńskiej **w Warszawie,** ul Sienna 24 m 7 — tel 650-31 i 457-43 poleca pokoje z utrzymaniem lub bez 426k

Krawieckie prace szybko i solidnie wykonuje. Kraków, Krowoderska 19/6a

Membrany, patefony naprawia oraz igły do patefonów ostrzy. Szlifiernia Mechaniczna Urbaniak, Kraków, Starowiślna 68. 11b6k

Pasy przepuklinowe bardzo skuteczne, wykonuje specjalista Roman Fijak, Kraków, Starowiślna 57. 4087

Maszynowe podnoszenie oczek, wstawianie stóp, artystyczne cerowanie, przeróbka krawatów, roboty trykotarskie — wykonuje Firma „Astra" Ludwiki Przepiórowej, Kraków, ul. Starowiślna 22, wejście z Dietla 78. Szybko, solidnie, tanio. 4392

Przeprowadzki oraz przewóz towarów i fortepianów wykonuje, jak dawniej fachowo i solidnie Michał Zieliński Kraków, Grodzka 9, m. 12. 5032

Salon mód Marji Czapińskiej, plac WW. Świętych 11, obok apteki, wykonuje wszelkie przeróbki gustownie. 5643

Wydam obiady jarskie. Kraków. Miodowa 13/5. 4793

Poszukuję kawiarni-cukierni z urządzeniem i koncesją do wydzierżawienia od zaraz w Krakowie. Zgłoszenia: Kraków, Dietla 105, m. 19, lewa ofic. I p godz. 17—18. 4897

Nową klientelę daje prowadzenie wypróbowanej jakości kosmetyków. Kremy, pudry, pasty, wody kwiatowe itp. Cenniki bezpłatnie na żądanie. Odsprzedawcy i agenci poszukiwani. Bion, Warszawa, Chmielna 63/5. 1131k

Kupno sprzedaż i tresurę psów prowadzi Hodowla psów i małych zwierząt „Sokół", Kraków, Traugutta 20/1 (Biuro), Farma wzorowa na Woli Duchackiej, ul. Główna 91. Informacje od godz. 8—9, 13—15 i 19—20 w biurze 1505k

Rozwody separacje alimenty — informuje doświadczony prawnik Warszawa Rysia 1, m 2 Zamiejscowym listownie

Hotel pensjonat Warszawa, Mokotowska 41 winda, pokoje jasne, czyste, ceny umiarkowane. 1506k

Krawieckie roboty wykonuje szybko i solidnie, kupuje używaną odzież. Kraków-Podgórze, Czarnieckiego 8 (sklep frontowy) 5782

Niszczy doszczętnie: pluskwy, pchły, mole, karakony, mrówki, mszyce, wołka zbożowego, szczury, myszy. Porad bezinteresownie udziela Zakład do walki z robactwem i szkodnikami. Kraków, Szewska 24a. 1507k

„Jola" św. Tomasza 10. — Podnoszenie oczek, cerowanie, doszywanie stóp, punktualnie, szybko — expressy natychmiast — wszelkie roboty na drutach.

Reperacje zegarków, zegarów i budzików uskutecznia firma Gajewski, Kraków, ul. Starowiślna 26. 6275

Sklep (papier, galanterja, zabawki) wydzierżawię. Zgłoszenia: Goniec Krak., Kraków, „Nr. 6340".

Bieliznę męską z powierzonych materjałów pierwszorzędnie wykonuje Grochowski, Kraków, Felicjanek 7 (boczna).

Pluskwy oraz wszelkie robactwo wraz z zarodkami tępi radykalnie gaz „BF", oraz odszczurzanie przeprowadza dezynfekcja „Azot" — Kraków, Dietla 19/7, tel. 217-43, Tarnów, Wałowa 3. 6439

Elektryczne instalacje światła, motorów i dzwonków, wykonuje i naprawia Armatys, Kraków, Stolarska 6. 6440

Kino Apollo zgubiono książkę „Emilka dojrzewa", oddać za nagrodą 40 zł. Cukiernia Zamkowa, Kraków, ul. Grodzka 47. 5447

D/H Homan, Przemyśl, Sienkiewicza 5, telefon 14-15. Skład Konsygnacyjny, Lwów, **Piekarska 24,** telefon 268-21, dostarcza budynie, pieprz, sodę, mydła, proszki do prania i t. d. Prowincja za zaliczeniem. Cenniki na żądanie.

Pracownia sukien, wykonuje wszelkie prace krawieckie. Kraków, Misjonarska 19. 5474

Fortepian przegrywanie, lekcje dla początkujących tanio. Kraków, Lubomirskiego 9, m. 5. 5526

Za długi i zobowiązania mej żony Wandy z Wilczyńskich-Kasprzyckiej, nie odpowiadam, Tadeusz Kasprzycki, Kraków, Felicjanek 1, m. 17. 5558

Inż. Pilarski Mieczysław, prof. Szkoły Przem. w Bielsku, zaginął 1 listopada 1939 r. Ewentualne wiadomości proszę uprzejmie skierować pod adres: Pilarska Zofja, Kraków, Kasztelańska 38/2.

Filatelistyczne biuro „Kolekcja", Kraków, Bracka 4, I p. — kupuje, sprzedaje wszelkie znaczki i zbiory. 5398

Zguby — kradzieże

Skradziono portfel z dowodami dnia 25. 10. br. w pociągu na linji Kozłów—Kraków, uprasza się o zwrot Kennkarty, Karty Pracy i Ausweis, wystawiony przez Fligerhost, na nazwisko Stanisław Gajos, Kraków, Bronowice Małe, ul. Graniczna 17. 6357

Dnia 23. 10. 1943 skradziono Kennkartę Nr. IV/47014, Kartę Pracy Nr. 901/54212, Dienstausweis, wystawiony przez firmę F. Merkle w Krakowie, przepustkę nocną na nazwisko Jaskow Mieczysława, Krakau, Krakauerstrasse 39/36, oraz legitymację U. S. na nazwisko Jasko Marian. 6302

Rękawiczkę prawą, popielatą, zieloną, zgubiono w tym miesiącu. Uprasza się znalazcę o doręczenie za dobrym wynagrodzeniem do mlodosytni Kraków, róg Lwowskiej i Limanowskiego 31. 6502

Dnia 26. 10. w pociągu posp. Tarnów—Lwów przepadła walizka, zawierająca między innymi kościelne przybory. Uprasza się o odesłanie za wynagrodzeniem, lub powiadomienie Urzędu paraf. Firlejów über Brzeżany. 1584k

Skradziono Kennkartę, wystawioną w Jaśle 22. 10. 1942 r. Nr. 298/B142 na nazwisko Maria Bulsiewicz, oraz legitymację Spółdzielni w Jaśle. 1590k

Zgubiono dn. 21. 10. 1943 **na** drodze między Kaszowem **a** Kamieniem Kennkartę Nr. H/3050 na nazwisko Władysław Hacieja, zam. w Kamieniu, pow. krakowski, a wydaną przez Gminę Czernichów, pow. krakowski, książeczkę rejestracyjną konia, oraz legitymację strażacką. 6447

W pociągu Katowice—Dęblin na stacji Tunel, zostawiono dnia 25. 10. 3 metry materjału. Łaskawy znalazca zechce zwrócić za wynagrodzeniem: Kraków, Florjańska 7/11. 6565

Skradziono w kolei na przestrzeni Sambor—Przemyśl Kartę Pracy, legitymację kolejową i Kennkartę, wystawioną w Krakowie przez Obwód przy ul. Rakowickiej Nr. 1. na nazwisko Lesyk Grzegorz, Kraków, ul. Kołłątaja 8/6. 6647

Pelikan pióro złote, zgubiono 23. 10. ulica Senacka—Grodzka. Znalazcy nagroda: Adwokat Jakubowski, Kraków, Siemiradzkiego 27. 6761

Dnia 18. X. skradziono portfel, w którym były dokumenty. Kennkarta, wystawiona w Monachjum, Ausweis, wydany przez Elektrownię Miejską w Krakowie i 2 legitymacje robotnicze, na nazwisko Kubala Fryderyk i Jan.

Została skradziona książeczka z Ubezpieczalni w Bochni dnia 14. 10. 1943, nazwisko Józef Salamon, Kopaliny, pocz. Wiśnicz Nowy. 5542

Skradziono Kennkartę dnia 30. 9. 1943 oraz inne dowody, wystawione w gmin. Kressendorf, na nazwisko Fujawa Marja, wieś Tenczynek. 5552

Skradziono Kennkartę i walizkę z garderobą, wystawioną w gm. Kressendorf, na nazwisko Matylda Skotniczna, wieś Racławice. 5553

Zgubiono legitymację szkolną na nazwisko Latoń Halina. 5583

12. 10. 1943 zgubiono Kennkartę Nr. 3564, wydaną przez Landkommissar Nisko, na nazwisko Agnieszka Tutaj, urodzona 18. 1. 1882 w Golonogu, Kreis Bendsburg. 5593

Zgubiono Kennkartę, wystawioną w Krakowie na nazwisko Stefan Sawicki, Kraków, ul. Dolnych Młynów, Fabryka cygar. 5662

Skradziono Kennkartę Nr. 80881, wystawioną w Woli Duchackiej i zwolnienie z pracy, wystawione w Krakowie na nazwisko Juljan Kornatowicz, Wola Duchacka, ul. Łączna nr. 7. 5667

Skradziono Kennkartę, wydaną w Słomnikach, w Działoszycach, w dniu 4. 9. 1943 roku, z gotówką. Proszę o zwrot Kennkarty z wynagrodzeniem. Ćwiek Jan. 5324

Skradziono Kennkartę, wystawioną w Krakowie na nazwisko Wawrzyniec Jawień, Płaszów, ul. Krzywda nr. 27.

Zgubiono Kennkartę, wystawioną w Krakowie na nazwisko Aniela Czubaj, Kraków, ul. Kolętek nr. 7. 5671

Skradziono Kennkartę na nazwisko Walerja Krzysiek, Stanisław Górny, gmina Przytkowice. 5677

Kawiarnie i Cukiernie

Cukiernia Kazimierz Danek i Syn Spółka z ogr. odp. Kraków, Karmelicka 13 — Telefon 155-07 7494k

Kawiarnia „Pani" Kraków św. Jana 11, telef. 202-82 Codziennie o godz. 16.30 muzyka rozrywkowa W środy i soboty piosenki. Także w niedzielę przedpołudniem i popołudniu piosenki. Smaczna kuchnia domowa, wyborowe trunki.

KB
KOMMERZIALBANK A. G.
Afiliacja banków,
Dresdner Bank, Berlin.
Länderbank Wien AG., Wien,
KRAKÓW
Adolf Hitler-Platz 44.
Telefon 136-40.
FILIA WE LWOWIE
Wintergasse 11 (przy Pl. Smolki)
Telefon 299-70
BANK DEWIZOWY
Porady we wszystkich sprawach pieniężnych i finansowych.
Od roku 1918 w Krakowie.

ZAKOPIANKI
śniegowce oraz artystyczne drewniaki futrzane — poleca Firma
„SZCZEPKO - TOŃKO" — Kraków,
Hala Targowa 22.

Tablice nagrobkowe
szyldy, oraz **pieczęcie gumowe** wykonuje szybko **St. Sieprawski,**
Kraków, Grodzka 36.

Tanio sprzedajemy
wszelką garderobę: futra, lisy srebrne, niebieskie, pościel, bieliznę, kilimy, dywany, narzuty, walizki, teczki, obrazy, maszyny **„Singera",** maszyny pisarskie, patefony walizkowe, elektryczne, płyty, elektroluxy, porcelanę, kryształy, fotoaparaty, przedmioty domowego użytku, duży wybór okolicznościowych upominków.
»Centrokomis«
KRAKÓW — ulica Grodzka 9.

KSIĄŻKI
kupuje — płaci najlepsze ceny
Antykwarjat S. ADAM
Kraków, ul. Szpitalna 16.

Dom Handlowy
Galanterji
St. Gasson
WARSZAWA, ul. 6-go Sierpnia 11.
poleca Kupcom po cenach niskich zaopatrywanie się we wszelkie artykuły:
Galanterja, sztuczna bižuterja, kosmetyka, oraz artykuły domowego użytku.
Wysyłamy za zaliczeniem.
Katalogi na żądanie.

ŁAŹNIA PARYSKA
Kraków, ul. św. Gertrudy 19.
po remoncie **otwarta.**

OBRAZY
DYWANY
kupno sprzedaż ocena
Kraków, Floriańska 8

Hurtowa sprzedaż
GALANTERJI
NORYMBERSZCZYZNY
D/H
Stanisław i Stanisława
KOZIOŁEK
WARSZAWA. **Próżna 8,** tel. **6-45-17.**
Wysyłamy za zaliczeniem pocztą

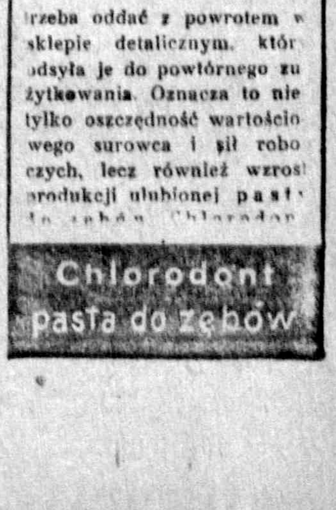

Pomoc w oszczędzaniu prądu.
OSRAM
dużo światła - mało prądu

Zgłaszając się ochotniczo do pracy w Rzeszy Niemieckiej — masz prawo wyboru miejsca pracy.

Zgłoszenia:
BIURO INFORMACYJNE
dla pracowników fizycznych i umysłowych
Krakau, Burgstr. (Grodzka) L. 60

PIECZĘCIE
GUMOWE I METALOWE
WYKONUJE **J. MARCZYK**
ZAKŁAD RYTOWNICZY
KRAKÓW, Św. TOMASZA 24

Tad. PILESKIEGO
Koncert na harmonji
w Restauracji „Pod Topolami"
Kraków, ul. Topolowa 52
w niedzielę 31 bm. od g. 11.30—14.

Tow. Transportowe
„TRASA"
KRAKOW
ADOLF-HITLER-PLATZ 9
Tel 174-02, 174-21.
Wagony zbiorowe: Warszawa, Częstochowa, Lwów, Radom, Lublin, Piotrków.

HURTOWNIA ARTYKUŁÓW KOSMETYCZNYCH
I. Mingelgrün, Zarząd komisaryczny
KRAKÓW, KRAKOWSKA 21, m. 23.
Telefon 176-02.

J. JASIŃSKI
HURTOWNIA
Artykułów Drogeryjnych i Perfumeryjno-Kosmet.
NOWY SĄCZ, Główna 23
Telefon 208

Wysyła towar tylko znanych firm, po najniższych cenach rynkowych.
Bogaty asortyment artykułów drogeryjnych, kosmetycznych i galanterji kosmetycznej oraz artykułów gospodarstwa domowego.

Towar wysyła za zaliczeniem pocztowym. — Na żądanie aktualne cenniki.

Wolne posady

Dziewczyna uczciwa z gotowaniem potrzebna zaraz. Kraków, Karmelicka 59/2.

Poszukuje się od zaraz dziewczyny do domu niemieckiego uczciwej, pracowitej, znającej wszelkie prace domowe, ze znajomością języka niemieckiego. Zgłoszenia przedpołudniem od godz. 10—12, albo od 18-tej. Kraków, Krowoderska Nr. 28, m. 10. 1529k

Służąca lubiąca dzieci, która zna język niemiecki, do niemieckiego domu z 2 dziećmi, poszukiwana. 4-pokojowe mieszkanie musi być czysto utrzymane. — Umiejętność gotowania niekonieczna. Zapewnia się dobre traktowanie, dobre jedzenie, pensja przepisowa i mieszkanie. Tylko uczciwe dziewczęta mogą się zgłosić: Kraków, Krowoderska 28/3.

Dziewczyny poszukuje natychmiast niemiecki dom. Kraków, Krowoderska 28/9.

Atlas Verlags- und Vertriebsgesellschaft m. b. H., Krakau, Adolf-Hitler-Platz 22, poszukuje 2 buchalterów-bilansistów — możliwie z ukończonem wyższem wykształceniem, ze znajomością języka niemieckiego i polskiego. 1635k

Pomocnicy domowej godnej zaufania poszukuje małe niemieckie, gospodarstwo domowe na pół dnia od godz. 7—14-tej. Zgłoszenia osobiste codziennie od godz. 12—14. Kraków, Bogenstr. (Żuławskiego) 7/9. 6653

Dziewczyna znająca się na gospodarstwie domowem poszukiwana na stałe, lub dochodząca. Dobre wynagrodzenie. Zgłoszenia: Kraków, Pijarska 3, m. 4. W niedziele między godz. 3—5 popoł.

Potrzebna służąca z dobrem gotowaniem do jednej osoby na prowincję. Zgłoszenia 31 października i 1 listopada między godz. 9—11. Kraków, Krzyża 3/9.

Rodzina niemiecka poszukuje do dzieci czystej dziewczyny, znającej również gotowanie. Zgł.: Kraków, Nürnbergerstr. Nr. 216/10. 6399

Potrzebne kobiety do obierania ziemniaków. Zgłoszenia: Grand Hotel, Kraków, Sławkowska 5. 6455

Dziewczyna uczciwa i pilna do wszelkiej pracy domowej potrzebna od zaraz do niemieckiego domu. Oberbeil, Kraków, Sienkiewicza 6. 6458

Zdolna, lubiąca dzieci, czysta dziewczyna zaraz poszukiwana. Direktor Lange, Krakau, Aussenring 5/8. 6459

Dziewczyna młodsza czysta zdrowa, potrzebna zaraz do pomocy domowej niemieckiego domu najchętniej która zna początki gotowania. Język niemiecki niewymagany. Kraków, Szewska 11. — Sklep tytoniowy. 6514

Poszukiwany zaraz zdolny, godny zaufania szofer do sam. Opelplitz na gaz drzewny. Neubauer, Krakau, Bandurskiego 28/1. 6615

Robotnice potrzebne do fabryki lemoniady, wody sodowej i zamknięć butelkowych. Dobre warunki płacy. Zgłoszenia: Akwalor, Krakau, Kamienna 37. 6620

Dziewczyna lub osoba starsza do dziecka dochodząca na cały lub pół dnia. Zgł.: Kraków, Przemyska 2 m. 7.

Służąca do wszystkiego potrzebna zaraz. Warunki bardzo dobre. Kraków, Florjańska 36, II/8. 6649

Dochodząca potrzebna od zaraz. Kraków, Karmelicka 50/4. 6715

Potrzebna od zaraz pomocnica domowa dochodząca z utrzymaniem. Wiadomość: Kraków, Czysta 13 m. 8. 6729

Czysta, uczciwa pomocnica domowa mówiąca po niemiecku poszukiwana do 3-pokojowego mieszkania. Krakau, Fogelderstrasse 3, W. 10. 6688

Polska pomocnica domowa do niemieckiego domu poszukiwana. — Reg. Rat. Schmidt, Krakau, Bandurskiego 6.

Chłopca do rozwożenia lemoniad wózkiem rowerowym, przyjmiemy. Wynagrodzenie bardzo dobre. Zgłoszenia: Fabryka Lemoniad, Rozwadów, ul. Kolejowa 16. 1226k

Potrzebny chłopiec do praktyki piekarskiej od zaraz. Kraków, Topolowa 34.

Lekarza dentysty-stki, poszukuje Tech. Dent. do współpracy na prowincję do urządzonego gabinetu, b. dobrze prosperującego. Zgł.: Goniec Krak., Kraków, „Nr. 5418".

Cukiernik-karmelarz lub uczeń na dokończenie praktyki, znający już pracę, poszukiwani. Zgł.: Goniec Krak., Kraków, „Nr. 5509P".

Przyjmę czeladnika krawieckiego na dobrych warunkach. Kraków, Rajska 20.

Dziewczyna, kucharka, potrzebna zaraz do trzech osób, dobre warunki. Zenita. Kraków, Florjańska 21. 6327

Panienka, do niemowlęcia, potrzebna od zaraz na dobrych warunkach. Goniec Krak., Kraków, „Nr. 6328".

Panienkę uczciwą, ruchliwą, z Krakowa, do pakowania torebek, przyjmiemy. Praca lekka. Zarobek dobry. Zgłosz.: Goniec Krak., Kraków, „Nr. 6416".

Służąca, rutynowana, z dobrem gotowaniem i poleceniami, potrzebna na mały folwark w obrębie Krakowa. Zgłoszenia: Kraków, Długa 14/3 w godz. 9—10 rano, 6—7 wieczór. 6481

Dziewczyna do pomocy pani domu potrzebna, niemiecka rodzina. Kraków, Karmelicka 17/9. 6617

Ślusarzy, pomocników i monterów, przyjmie na pracę akordową, Fabryka Maszyn Młyńskich, Molitor, Kraków, Wawrzyńca 26. 5060

Zecer znajdzie zatrudnienie. Zgłoszenia: Goniec Krak., Kraków, „Nr. 5539".

Portjer i dochodząca do biura poszukiwani od zaraz. Zgłoszenia: Kraków, Starowiślna 32, m. 3. 1567k

Robotnik(nica) do zakładu przemysłowego potrzebny. Zgł.: do B. O. Fiducia, Kraków, Florjańska 15, pod Nr. „150".

Panienka inteligentna, uczciwa, miła, potrzebna do prowadzenia gospodarstwa domowego i pomocy w sklepie u samotnej, kulturalnej osoby. Zgł.: Biuro Ogłoszeń, Kraków, Sienna 12, pod. „Dobre traktowanie". 5416

Osobę młodą, gospodarną, ustatkowaną, lubiącą pracę sklepową, może być z dzieckiem przyjmę. Ofety z życiorysem kierować: Biuro Majewski, Kraków, WW. Świętych 8, pod „Domatorka".

Owczarz poszukiwany od zaraz, samotny lub z rodziną dla nowo założonej owczarni owiec „Merino", który zupełnie samodzielnie może ją prowadzić i czynić konieczne zapiski w książkach dotyczących stanowień matek i przy urodzeniach. Mieszkanie i dobre wynagodzenie zapewnione. Zgłoszenia kierować: Güterdirektion Niegowić, poczta Niegowić koło Gdowa, przez Kraków.

Współpracowniczki, perfekt w stenografji i maszynopiśmie, poszukuje od zaraz niemieckie przedsiębiorstwo. Linke & Siegesmund, Krakau, Schustergasse 22.

Przyjmę do praktyki chłopca miejscowego. Zakład Elektotechniczny, Kraków, św. Jana 13. 6713

Poszukuję osoby do całkowitego zajęcia się domem. Tylko czyste i pracowite. Kraków, Starowiślna 23, m. 2. 6675

Służąca z dobrem gotowaniem potrzebna. Kraków, ul. Blich 4, m. 5. 5628

Potrzebna dochodząca uczciwa, polecona, gotowanie, 2 osoby, małe mieszkanie. Zgłaszać się do południa, Kraków, ul. Zamojskiego 35, II p. m. 9. 5664

Modniarkę zdolną, przyjmę. Maria Sell, Kraków, Florjańska 37. 5673

Poszukuję dochodzącej do posług popołudniowych. Zgłoszenia między godz. 15 do 17, Kraków, ul. Kołłątaja 2/8. 5723

Potrzebny chłopiec, służący do restauracji 16—18 lat. Krzyżański Antoni, Kraków, Szpitalna 26. 5741

Fryzjerka-manikurzystka, siła pierwszorzędna, potrzebna zaraz. Kraków-Podgórze, Limanowskiego 22, róg Benedykta, Dzikowicz. 5804

Dochodząca, potrzebna. Zgł.: 16—17. Kraków, Dietla 34/13. 5882

Poszukuję zdolnej kelnerki od zaraz. Kraków, Friedleina 1. Restauracja.

Nauczycielka wychowawczyni do dwojga dzieci 9 i 8 lat, potrzebna zaraz. Wymagane świadectwa, dokumenty, niemieckie, pomoc w szyciu. Zgłoszenia: Nowakowscy, Dąbrówka Morska, poczta Strzelce Wielkie, pow. Brzesko. 6028

Praktykanta przyjmie laboratorjum tech.-dentystyczne. Zgł.: Goniec Krak., Kraków, „Nr. 6039".

Poszukuję na parę godzin dziennie osoby, znającej się na krawiectwie, do pracy na maszynie trykotarskiej, oraz wykańczania. Płatne akordowo, bardzo dobry zarobek. Zgł.: Goniec Krak., Kraków, „Nr. 6046".

Modniarkę zdolną zaraz przyjmę. Marta Sell, Kraków, Florjańska 37. 6081

Dwóch robotników do wyrobu pantofli, panny do haftu, poszukuję dobrze płacę. M. Hilki, Kraków, Bronowice Małe, ul. Cicha 2. 6125

Fryzjerka, lub fryzjer męski, potrzebni. Władysław Feret, Sędziszów, Krakowska 4. 6130

Fryzjerki 2, fryzjera męskiego, uczennicę, ucznia, przyjmę zaraz. Kraków, Pędzichów 22, Jaworski. 6132

Przyjmę chłopca do praktyki, oraz dziewczynę do kuchni. Zgłoszenia: Kraków, Zwierzyniecka 34. Restauracja. 6136

Fryzjerskiego pomocnika męskiego, przyjmę zaraz z utrzymaniem lub bez, oraz chłopca do praktyki. Zgłoszenia: Kraków, ul. Kazimierza Wielkiego 34. Żurek. 6154

Posad poszukują

Absolwentka Liceum Handlowego, zna buchalterję, język niemiecki, maszynopismo, posiada 2-letnią praktykę w zakresie księgowości ręcznej i maszynowej szuka zatrudnienia, najchętniej godzinowo od zaraz. Zgłoszenia: Goniec Krak., Kraków, „Nr. 5311".

Bilansista, poważna siła, wszystkie systemy, ramowy plan kont, zakłada, prowadzi, nadzoruje, zamyka księgi, przyjmie pracę na kilka godzin dziennie. Kraków, Michałowskiego 14/9, ustnie godz. 9—10, 18—19. 5110

Szofer 3 klasy, poszukuje posady jako pomocnik. Łaskawe zgłoszenia: Goniec Krak., Kraków, „Nr. 4968".

Szofer-mechanik wieloletnia praktyka, znajomość Holzgas, szuka posady na ciężarówkę. Znajomość języka niemieckiego. Oferty kierować: Goniec Krak., Kraków, „Nr. 6280".

Młoda, inteligentna panienka (maszynopismo, początki niemieckiego) przyjmie pracę biurową lub inną. Zgłoszenia: Goniec Krak., Kraków, „Nr. 6538".

Gospodyni energiczna, inteligentna, samotna, lat 37, zna się dobrze na gospodarstwie, przyjmie od zaraz posadę u samotnej kulturalnej osoby. Miejscowość obojętna. Wymagane dobre traktowanie. Zgł. warunków do Gońca Krak., Kraków, „Nr. 6670".

Młody, samodzielny, wysportowany, lat 18, język niemiecki, praktyka biurowa, energiczny, inteligentny, dyskretny, szuka jakiejkolwiek posady, tylko popłatnej. Zgłoszenia z podaniem warunków: Goniec Krak., Kraków, „Nr. 5332".

Opiekę nad chorym przyjmę natychmiast na prowincji. Zgł.: Goniec Krak., Kraków, „Nr. 5352".

Kawaler z niemieckim, lat 24, znający się na handlu, szuka posady w handlu lub pomocy biurowej, miejscowość obojętna. Zgł.: Goniec Krak., Kraków, „Nr. 5387".

Nauczycielka — siostra do dzieci, szuka posady odpowiedniej. Wymagane: mieszkanie, utrzymanie, pensja i dobre traktowanie. Zgł.: Goniec Krak., Kraków, „Nr. 5405".

Inteligentna młoda pani przyjmie pracę gosp. do małego gospodarstwa, najchętniej do osób samotnych lub we dworze. Znajomość języków. Zgł.: Goniec Krak., Kraków, „Nr. 5441".

Fryzjerka siła pierwszorzędna, obejmie pracę zaraz. Zgł.: Goniec Krak., Kraków, „Nr. 5442".

Znam język niem. dobrze, szukam zajęcia jako ekspedjent prywatnej firmy. Zgłoszenia kierować: Goniec Krak., Kraków, „Nr. 5448".

Magazynier fabryczny szuka zajęcia od zaraz. Wiadomość: Goniec Krak., Kraków, „Nr. 5506P".

Szofer poszukuje posady, mając prawo jazdy 3 i 2-ej klasy. Zgł.: Goniec Krak., Kraków, „Nr. 5620".

Dziewczyna, zawsze pogodna, sumienna, dobrze gotuje, szkoła gospodarcza, przyjmie pracę natychmiast. Zgł.: Goniec Krak., Kraków, „Nr. 5240".

Młody, energiczny, absolwent gimn., ostatnio zatrudniony w przedsięb. budowlanym, władający językiem niemieckim, maszynopismo zmieni posadę chętnie na prowincję. Branża obojętna. Zgł.: Goniec Krak., Kraków, „Nr. 5693".

Młoda, zdolna, szuka zatrudnienia w dziedzinie krawiectwa, kuśnierstwa, lub modniarstwa. Skromne warunki. Chętnie na prowincji. Zgł.: Goniec Krak., Kraków, Nr. 5694".

Rutynowany prawnik — praktyk i teoretyk — szuka odpowiedniego zajęcia w godzinach popołudniowych lub wieczornych. Zgł.: Goniec Krak., Kraków, „Nr. 5706".

Emerytka, zajmie się domem, dobrze gotuje. Zgłosz.: Goniec Krak., Kraków, „Nr. 5716".

Technik maszynowy, lat 29, specjalność konstrukcje i obliczenia teoretyczne, poszukuje pracy. Miejsce obojętne. Wymagane: załatwienie formalności i mieszkanie. Zgł.: Goniec Krak., Kraków, „Nr. 5725".

Technik dentystyczny, solidny, doświadczony, przyjmie posdę — chętnie prowincja. Zgł.: Goniec Krak., Kraków, „Nr. 5777".

Portjer hotelowy szuka posady, znajomość niemieckiego w słowie i piśmie, może wyjechać. Łaskawe zgłoszenia uprzejmie proszę: Goniec Krak., Kraków, „Nr. 5799".

2-ch młodych handlowców, branża obuwnicza, 9-letnia praktyka sklepowa i biurowa, zmienią chętnie posady, także i na wyjazd. Łaskawe zgłosz.: Goniec Krak., Kraków, „Nr. 5820".

Młoda, kulturalna wdowa z 5-letnim synem, szuka posady na wsi jako wychowawczyni do dzieci, lub zajmie się prowadzeniem domu, najchętniej u osób samotnych. Łask. zgłosz.: Goniec Krak., Kraków, „Nr. 5833".

Panna z ukończoną 4-l. Szk. Handl., obecnie pracująca w biurze, pragnie zmienić posadę na lepszą w biurze, lub w sklepie. Zgł.: Goniec Krak., Kraków, „Nr. 5848".

19-letni ekspedjent handlowy, 3-letnia praktyka, poszukuje posady. Zgł.: Goniec Krak., Kraków, „Nr. 5851".

Stróżostwa poszukuje małżeństwo bezdzietne, wiek średni. Obowiązkowi, sumienni nieco znajomości języka niemieckiego. Zgł.: Goniec Krak., Kraków, „Nr. 5914".

Poszukuję pracy w charakterze kelnerki. Oferty: Goniec Krak., Kraków, „Nr. 5991".

Techhnik centralnego ogrzewania i urządzeń sanitarnych, energiczny z długoletnią praktyką montażową i biurową, przyjmie odpowiednią pracę. Zgł.: Goniec Krak., Kraków, „Nr. 5995".

Siła biurowa, z kilkuletnią praktyką, szuka posady. Goniec Krak., Kraków, „Nr. 6022".

Rolnik, Czernichowiak, lat 40, żonaty, (1 dziecko), wieloletnia wszechstronna praktyka, szuka posady. Zgłosz.: Goniec Krak., Kraków, „Nr. 6051P".

Poszukuję dozorstwa. Łaskawe zgłosz.: Goniec Krak., Kraków, „Nr. 6085".

Małżeństwo młode, bezdzietne, przyjmie dozorstwo. Zgł.: Kraków, Wiślisko 4/1.

Administrator-plenipotent, pierwszorzędna siła, świadectwa, referencje, znajomość obecnych warunków pracy, niemiecki słowo, pismo, zmieni posadę. Oferty: Goniec Krak., Kraków, „Nr. 6155".

Kupno

Kupuje, ocenia znaczki pocztowe Filatelia, Kraków, Długa 14. 5675

Łóżko dziecinne, żelazne kupię. Kraków, Zwierzyniecka 14 (Cukiernia). 5792

Kupuję stare srebro. Stanisław Chwiłkowski, Kraków, Krakowska 1, pod Arkadami. Zakład zegarmistrzowski.

Kilimy, dywany, kupuje i sprzedaje Kraków, Długa 23, sklep z kilimami. 5907

Kupię okazyjnie płaszcz czarny lub futro w dobrym stanie. Zgł.: Goniec Krak., Kraków, „Nr. 6645".

Akwarium kuliste kupię. — Zgłoszenia Goniec Krak., Kraków, 6731".

Kryształy kupuje stale firma „Antyki", Kraków, Stradomska 18. 9623k

Dywany, kilimy, obrazy, antyki, meble, porcelana. Kupno — sprzedaż, ocena: Salon Obrazów i dzieł sztuki „Antyk", Kraków, Stradom 18, telefon 140-83.

Kilimy, dywany perskie, futra, kryształy, kupuje Sklep, Kraków, Starowiślna 80, telefon 223-67. 8903k

Dywany, obrazy. Kupno, sprzedaż, ocena: Kraków, Florjańska 8. 1148k

Zegarki i srebro różne kupuje. — Płaci solidnie. Przyjmuje również w Komis. Kraków, Pl. Wolnica 8. Zegarmistrz.

Futerka na kołnierze poszukiwane. Komis, Kraków, Starowiślna 18. 1336k

Srebro stare, połamane — kupię, dobrze zapłacę. Kraków, św. Sebastjana 20, m. 2a, do godz. 3-ej. 4575

Teodolit kupię. Zgłoszenia: Goniec Krakowski, Kraków, „Nr. 4762".

Kupujemy używane patefony walizkowe markowe, stan obojętny. Zgłoszenia: Firma „Kontakt", Kraków, Stradom 18.

Uwaga!!! Uwaga!!! Uwaga!!! Uwaga!!! Trzaski Everta Michalskiego wszystkie wydawnictwa tylko w dobrym stanie kupuję. Zgłoszenia z ceną: Goniec Krak., Kraków, „Nr. 4875".

Kupię prywatnie na kołnierz damski trzy skórki, prawdziwe nurki. Zgł.: Goniec Krak., Kraków, „Nr. 4885".

Łóżeczko dziecięce kupię. Kraków, św. Marka 19, narożnik Florjańskiej. Sklep tapicerski. 4982

Uwaga!! Kupię podróżnicze książki Maja. Zgł.: Kraków, Krowoderska 29 (dozorca).

Płaszcz zimowy męski, popielaty, granat. lub brązowy, na średniego, stan pierwszorzędny kupię, podać cenę. Zgł.: Goniec Krak., Kraków, „Nr. 5016".

Kupię okazyjnie narzutkę kremową (wcięty klosz), wysokość średnia oraz ubranie (granat nie gładki) na mężczyznę wzrost średni. Zgł.: Kraków, św. Gertrudy 10, I p. ofic. 5021

Kupuję dywany, kilimy, kapy, firanki, garderobę, maszyny do szycia, obrazy. Kraków, Długa 56/4a. 5087

Zakupię wszystkie roczniki Asów, Swiatowida, Na Szerokim Swiecie, Kina, Kobieta w świecie i w domu i Tęcza: Zapłacę dobrze. Zgł.: Goniec Krak., Kraków, „Nr. 5182".

Klubowy garnitur skórzany, porządny — kupię. Kraków, św. Marka 19, narożnik Florjańskiej. Sklep tapicerski.

Kupuję obrazy, meble, sypialnie, szafy, łóżka, siatki, materace, stołki, stoły i różne przedmioty domowego użytku. — Kraków, Krakowska 35, sklep Kupno — sprzedaż mebli. 5348

Ubrania oraz oddzielne spodnie i marynarki, suknie, płaszcze męskie i damskie oraz kostjumy kupuje za gotówkę: Skup i Sprzedaż Używanej Odzieży, Kraków, Plac Dominikański 1, tel. 114-28.

Projektor 16 mm dźwięk. kupię. Zgł.: Goniec Krak., Kraków, Nr. „5575".

Sklep kupna i sprzedaży używanych rzeczy, Kraków, św. Krzyża 7, kupuje gotówkowo używane ubrania, bieliznę pościelową, koce, kilimy i inne ładne rzeczy. 5887

Maszynę do pisania, rachowania, kupię. Kraków, Wielopole 10/13. 5910

Kupuję za gotówkę wszelkiego rodzaju wartościowe przedmioty. Kraków, ul. Wielopole 10/13. 5911

Kupuję za gotówkę płaszcze zimowe damskie, męskie, ubrania dziecięce, bieliznę pościelową, kryształy, kilimy, dywany, lisy, swetry, firanki, kapy — płacimy najwyższe ceny, Kraków, Krakowska 5. Sklep — kupno, sprzedaż. 5975

Grodzka 59, Komis, potrzebuje kurtek męskich, spodni, lisów, futer, kryształów, ubrań dywanów, Grodzka 59. 6123

Przy Grodzkiej 59, zaraz można sprzedać płaszcz zimowy, futra, lisy, obrazy, srebro, swetry, patefony, sukienki wełniane. Grodzka 59. 6152

Kupuje obrazy znanych artystów polskich — płaci solidnie: Wawrzecki, Kraków, Wiślna 9. 6167

Obraz sprzedasz najkorzystniej, Wawrzecki, Kraków, Wiślna 9. 6174

Srebro stare, połamane, kupuję, płacę najwyższe ceny. Kraków, św. Sebastjana 20/2a do godz. 3. 6326

Śpiwór i laska myśliwska, składana, poszukiwane. Komis. Kraków, Starowiślna 18. 6333

Mamy duże zapotrzebowanie na obrazy. Komis. Kraków, Starowiślna 18. 6334

Trykotarską maszynę w dobrym stanie, kupię. Kraków, Starowiślna 68/4. 6335

Palto męskie, na watalinie, w dobrym stanie, lub futro, używane, na wysokiego, półbuty brązowe, 43, kupię zaraz. Kraków, Wielopole 10/16, II. of., I. p.

Koncesjonowany sklep używanej garderoby i bielizny, kupuje i sprzedaje za gotówkę. Kraków, Pierackiego 4. 3645

Książki używane, powieściowe, naukowe, encyklopedje i t. d. kupuje Księgarnia Trzecieckiego, Kraków, Florjańska 39. 4093

Kupuje książki, encyklopedje, herbarze, aparaty fotograficzne, instrumenty muzyczne, obrazy — Antykwarnia, Stanisława Pelc, Kraków, św. Marka 25.

Pies do dwu lat, dobry stróż, poszukiwany. Myślenice. Kondr. 5841

Buciki narciarskie 36—39, kupię. Kraków, Wielopole 10/13. 5909

Kupuję używaną garderobę: Kraków, Bracka 10/7, oficyna. 4530

Płaszcz gumowy lub impregnowany, męski, długi 140 — kupię zaraz. Zgł.: Goniec Krak., Kraków, „Nr. 4581".

Patefon walizkowy, płyty — kupię. Zgł.: Goniec Krak., Kraków, „Nr. 4640".

Kołdry jedwabne porządne kupię. Kraków, św. Marka 19, narożnik Florjańskiej. Sklep tapicerski. 5727

Kupię fotepian! Zgłoszenia wraz z podaniem danych, Goniec Krakowski, Kraków, „Nr. 4778".

Łóżeczko dziecięce kupię. Kraków, św. Marka 19, narożnik Florjańskiej. Sklep tapicerski. 4852

Numeratory używane, kupuje Widliński, Kraków, Grodzka 28, sklep. 1502k

Obrazy, antyki, dywany — kupno, sprzedaż — ocena: „Phryne", Kraków, Sławkowska 6. 8718k

Ubrań męskich, damskich i dziecięcych, zarzutki jesiennej, futer, płaszczy, lisów, butów — poszukuje do szybkiej sprzedaży Dom Pośredniczy, Kraków, Starowiślna 51, tel. 128-41. 1568k

Serwisu stołowego, kawowego, herbacianego oraz innej porcelany i szkła stołowego, jak również wyrobów ze srebra, poszukuje dla Klientów Dom Pośredniczy, Kraków, Starowiślna 51, telefon 128-41. 1568k

Zegarków na rękę i budzików, aparatów fotograficznych i przyborów, poszukuje do szybkiej sprzedaży Dom Pośredniczy, Krakow, Starowiślna 51, tel. 128-41.

Łóżka mosiężne, chromniklowane, kupię. Kraków, św. Marka 19, narożnik Florjańskiej. Sklep. 6263

Srebro stare połamane oraz fasonowe kupuje i płaci najwyższe ceny, Firma Gajewski, Kraków, ul. Starowiślna 20.

Kupię płaszcz zimowy, lub jesionkę damską, na wysoką, postawną, młodą osobę. Kolor brąz, granat lub wiśniowy. Stan pierwszorzędny. Szybkie zgłoszenia do Gońca Krak., Kraków, „Nr. 6418".

Kupię parę opon rowerowych z dętkami, lub bez, firma Wandor Wł. Skład rowerów i części. Kraków, Garbarska 4. Telefon 124-48. 6428

Znaczki filatelistyczne serie G. G., a zwłaszcza przedrukowa. Kupię kilka seryj. Kraków, Zielona 3/3. 6442

Meble wszelkie, używane — kupuje gotówkowo Hala Meblowa, Kraków, Grodzka 59. 6443

Kupuje gotówką, kołdry, koce, kapy pluszowe, dywany, kilimy, palta zimowe damskie i męskie, futra i ubrania. Sklep używanych rzeczy, Kraków, Krakowska 36. 6548

Fortepian lub pianino kupię. Płacę najwyższe ceny. Za wskazanie adresu 10%. Kraków, Szpitalna 20/22. Kwiatkowski.

Szybko sprzedasz oraz okazyjnie kupisz tylko w Komisie, Plac Szczepański 2, Kraków. 6545

Potrzebujemy futer, błamów, lisów, kołnierzy, palt zimowych, ubrań, koców — Komis, Plac Szczepański 2, Kraków.

Kupię zaraz pianino markowe. Zgł.: Goniec Krak., Kraków, „Nr. 6567".

Płacimy gotówką najwyższe ceny za: futra, płaszcze zimowe męskie, damskie, błamy, suknie wełniane, ubrania, kilimy, dywany perskie, żywieckie, maszynowe, kryształy, serwisy, maszyny do pisania, płyty, aparaty fotograficzne. Komis, Kraków, Adolf Hitler-Platz 12, w podworcu.

Wypłacamy zaliczki w wysokości do 1/3 wartości za przyniesione do sprzedaży: futra męskie, damskie, błamy, kołnierze, lisy, ubrania, bieliznę pościelową, firanki, śniegowce, kapce, kryształy, aparaty fotograficzne. Komis, Kraków, Adolf Hitler-Platz 12, w podworcu. 6703

Poszukuję pilnie pięknej porcelany na 6 i 12 osób, kryształów, kilimów, futra męskiego, firanek, dywanu perskiego i żywieckiego. — Koncesjonowany Chrześcijański Sklep Komisowy, Kraków, św. Tomasza 26. Przyjmuje wszystko w komis. Sprzedaż szybka. 6652

Sypialnię, jadalnię nowoczesną kupię zaraz. Zgłoszenia: Goniec Krak., Kraków, „Nr. 6672".

Materace włosienne, z trawy morskiej kupię. Kraków, św. Marka 19, narożnik Florjańskiej. Sklep tapicerski. 5431

Poduszki pierzane, porządne, kupię. Kraków, św. Marka 19, narożnik Florjańskiej, Sklep tapicerski. 5560

Ikarosa, duży katalog znaczków kupię. Zamiana znaczków, K. Królikowski, — Kraków-Prokocim. 5574

Filmy projekcyjne 16 mm dźwięk., nieme kupię. Podać treść, cenę. Goniec Krak., Kraków, „Nr. 5576".

A. E. G., Bell Howel, Agfa lub inny aparat kinowy kupię. Zgł.: Goniec Krak., Kraków, „Nr. 5577".

Damskie oficerskie buty używane, Nr. 36 lub 37, kupię. Kraków, Krowoderska 19, m. 2. 5681

Kołdry jedwabne, porządne kupię. Kraków, św. Marka 19, narożnik Florjańskiej. Sklep tapicerski. 5691

Filatelistyczne biuro „Kolekcja", Kraków, Bracka 4, kupuje wszelkie znaczki i zbiory. 4938

Kupię w dobrym stanie całe buciki dla chłopca 6-letniego. Łaskawe zgłoszenia: Kraków, Arjańska 9, m. 1. 5928

Łóżka chromoniklowane, mosiężne, Kraków, św. Marka 19, narożnik Florjańskiej. Sklep tapicerski. 5950

Wypożyczalnia, Kraków, św. Jana 8 — kupuje książki, także w większej ilości, płaci dobrze. 5958

Śniegowce dziecięce 31—33, kupię. Zgłoszenia: Goniec Krak., Kraków, „Nr. 5963".

Kupię maszynę do endlowania (Overlock). Zgł.: Goniec Krak., Kraków, „Nr. 6047".

Kupię męską marynarkę używaną, ale w dobrym stanie i piecyk żelazny okrągły, najmniejszą wielkość, (maleńki) i kapelusz męski. Zgł.: Goniec Krak., Kraków, „Nr. 6099".

Kupię szterderek do landryn i 3 pary walców. Zgł.: Goniec Krak., Kraków, „Nr. 6104".

Fisharmonję dużą z pedałem lub organ do kaplicy kupię. Zgłoszenia: Rudnik, p. Sułkowice, Bargieł F. 6133

Pokłady gliny klinkierowej wydzierżawię lub zakupię. Oferty: Goniec Krak., Kraków, „Nr. 6137".

„Dzieje Powszechne", wyd. Bondy 15 t. kupię. Zgł.: Goniec Krak., Kraków, „Nr. 6163".

Książki wartościowe, wydawnictwa ozdobne, encyklopedje, atlasy, historje powszechne, „Pisma" wybitnych autorów (całości i poszczególne dzieła), wszystkie(!!!) wyd. Trzaski Everta Michalskiego, kupuję. Spisy z cenami kierować: Goniec Krak., Kraków, „Nr. 6164".

Trzaski Everta Michalskiego, wszystkie wydawnictwa kupuję. (Całości, poszczególne tomy, zeszyty). Zgł.: Goniec Krak., Kraków, „Nr. 6161".

Idealny opatrunek doraźny!
stanowi Hansaplast elastyczny. Łatwy do nałożenia, przylega natychmiast ściśle do rany i chroni ją przed zanieczyszczeniem. Hansaplast tamuje krew, działa bakteriobójczo i przyspiesza gojenie.

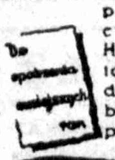

Hansaplast elastyczny

Zakład
zdrojowo-kąpielowy miasta Krakowa
w Swoszowicach
Dla Nieniemców otwarty od poniedziałku do czwartku od godziny 7—20.
Odjazd: z końcowego przystanku linji 3 w Borku Fałęckim o godz. 7, 10, 12 i 16, ze Swoszowic o godz. 9.30, 11.30, 13.30 i 17.30.
Kąpiele zdrowotne siarczane i borowinowe (błotne)
Swoszowicką wodę mineralną i opakowania borowinowe otrzymać można we wszystkich aptekach i drogerjach
Der Stadthauptmann der Stadt Krakau. Liegenschaftsamt.

DOBROLIN
KOSMETYKI BARWNIKI MYDLARSTWO
M. RÓŻYCKI
WARSZAWA, UL. SZPITALNA Nr. 2.
Telefon 666-76, 336-70.
Adres telegr.: „Miroz", Warszawa. Prowincja za zaliczeniem o otrzymaniu zadatku. — Wpłacającym całość, pierwszeństwo w wysyłce.

Czeskie, Wiedeńskie i Krajowe
OZDOBY CHOINKOWE
szklane i niettłukące się. Zimne ognie, lameta, śnieg, włos anielsk., girlandy, lichtarze itp
CHOINKI SZTUCZNE. Dekoracje świąteczne do wystaw sklepowych.
SZOPKI, maski karnawałowe karty świąteczne i t. p.
ZABAWKI — lalki — gry towarzyskie i t. p.
Największy wybór galanterji biżuterji sztucznej, luster itp
DOM GALANTERJI
Warszawa, Al. Jerozolimskie Nr. 32. Tel. 520-98 i 301-12
Sprzedaż wyłącznie hurtowa
Prowincja za zaliczeniem.
Cennik bezpłatnie.

»GLOBUS«
BIURO SPEDYCYJNO-TRANSPORTOWE
TADEUSZ KRUPA — Kraków,
ul. Zwierzyniecka 11, Tel. 156-30.
Załatwia wszelkie czynności spedycyjne i transporty, przeprowadzki, ładunki zbiorowe.

Sprzedaję SREBRA
stołowe z deserowemi i rybnemi (prawdziwe) na 12 osób, ostrza nierdzewne, w pięknej kasecie i inne.
KRAKÓW, ŚW. SEBASTJANA 20, m. 2a.
Zegarmistrz - jubiler.

OZDOBY CHOINKOWE
Czeskie — Wiedeńskie — Krajowe
zimne ognie, lameta, śnieg, girlandy, włos anielski, lichtarze, szopki, wycinanki, maski.
ZABAWKI - LALKI - GRY
Sprzedaż tylko hurtowa.
Wielki wybór biżuterji sztucznej, galanterji, luster itp.
„GALTEX — PRAKTYCZNA GALANTERIA" Sp. z o. o.
Warszawa, ul. Marszałkowska 102, II piętro, pokoje 38, 39, 59, 60, 61.
Telefon 219-38.
Prowincja za zaliczeniem.

INFORMACJE BEZPŁATNE
JÓZEF DOROŻYŃSKI BIURO ZLECEŃ
WARSZAWA
MARSZAŁKOWSKA 122
SKRYTKA POCZT. 1084

Wydawnictwo „Goniec Krakowski", Kraków, Wielopole 1. — Telefon 206-11.